



experiências
TURÍSTICAS
DO PARANÁ





experiências
TURÍSTICAS
DO PARANÁ

FICHA TÉCNICA

Diretor Superintendente: Vitor Roberto Tioqueta

Diretor de Administração e Finanças: José Gava Neto

Diretor de Operações: Julio Cesar Agostini

Gerente Regional Curitiba: Joailson Antônio Agostinho

Coordenadora Estadual de Turismo: Patrícia Albanez

Gestores Setoriais de Turismo:

Fernanda Pesarini - Regional Leste e Região Metropolitana de Curitiba

Leda Harue Terabe - Regional Norte

Jaquelliny Andria - Regional Sul

Maísa Silvestre - Regional Oeste

Nádia Terumi Joboji - Regional Centro

Perseu Adolfo Bastos Gomes - Regional Noroeste

Agentes De Roteiros Turísticos - Paraná:

Ana Paula Soliman

Anery Junior Baggio

Cristina Mandaji Vicentini

Ednilson Cardoso De Oliveira

Erica Bufalo

Eva Parzewski Blaszczyk

Laiz Lofiego

Lidiane Kumpel Roque

Maria Erni Geich

Nádia Giannini

Nicolas Nering

Rogério Borges Schwanck

Trícia Sander

Zulmeia Ferreira Pinheiro

Analista De Turismo:

Priscila Cazarin Braga

Assessora de Turismo:

Andressa Thais Da Silva Pereira

Assistente de Turismo:

Bruna Nicolino Roriz

Designer:

Luciana Corrêa - Eleva BD



Apresentação

Os turistas estão cada vez mais conectados, exigentes e procuram por experiências inovadoras e autênticas. Esses fatores se tornaram indispensáveis pós pandemia e aceleraram a busca pela transformação dos destinos em Destinos Turísticos Inteligentes – DTI, que se destacam como destinos que organizam suas experiências turísticas e estratégias de gestão por meio do uso de **tecnologias** de vanguarda e soluções **inovadoras**, com o fim de criar ambientes acolhedores que favorecem a experiência do turista e melhoram a qualidade de vida do morador.

Conectados nessa tendência mundial, contamos no Paraná em 2022, com a atuação da **Rede de Agentes de Roteiros Turísticos**, uma iniciativa de atendimento do Sebrae Nacional que, no Paraná, teve a parceria do Governo do Estado, por meio da Paraná Turismo, de todas as entidades do Conselho Estadual de Turismo do Paraná – CEPATUR, das Instâncias de Governança Regional do Turismo e das prefeituras municipais participantes. No Estado foram atendidos 15 municípios no processo de diagnóstico e organização do turismo com objetivo de ativar grupos e projetos em prol de novos Destinos Turísticos Inteligentes, com **experiências turísticas encantadoras**.

Para formatar essas experiências o Sebrae/PR desenvolveu a Jornada de formatação do Produto Turístico de Experiência, aplicada pelos Agentes de Roteiros Turísticos em **15 destinos**: Antonina, Morretes, São José dos Pinhais, Lapa, Curitiba, Ponta Grossa, Guarapuava, Apucarana, Jacarezinho, Londrina, Maringá, Umuarama, Pato Branco, São Mateus do Sul e Foz do Iguaçu, atendendo **248 empresas**. Todas puderam construir seu **Plano de inovação** e organizar novas ou potencializar seus produtos turísticos de experiência: 101 empresas formataram produtos, desses, 92 foram testados e **77** entraram nessa primeira versão do **Caderno de Experiências Turísticas do Paraná** que contém:

- 📍 **Experiências Gastronômicas**
- 📍 **Experiências em Cultura e História**
- 📍 **Experiências em Ecoturismo e Natureza**
- 📍 **Experiências em Saúde e Beleza**
- 📍 **Experiências Rurais**
- 📍 **Experiência em Tecnologia e Inovação**

A experiência habita o nosso imaginário desde a intenção de viajar, seja qual for o motivo da viagem, pode ser a busca de encantamento, conhecimentos, aventura e lazer. A experiência no turismo se destaca como uma tendência na oferta de serviços, que reúne vivências memoráveis e autênticas com a qualidade dos serviços oferecidos. Cada experiência é única e para ser inesquecível precisa promover uma conexão memorável e afetiva entre o visitante e os anfitriões.

Para quem está em busca de vivências incríveis e quer conhecer saberes, histórias e sabores, com pitadas de inovação, o Paraná está prontinho para recebê-lo!!!!

Clique para encontrar sua experiência.

Caminho das Águas

- Um Dia no Torres Lazer
Cruzeiro do Oeste
- Combo Especial Família
Altônia
- Hospedagem no Campo
Altônia
- Yoga com Café
Umuarama

Encanto do Ipês

- Bosque Encantado do Benditto
Marialva
- Imersão Casa Feito Brasil
Mandaguacú

Vales do Ivaí

- Experiência Enogastronômica Casa Carnasciali
Apucarana
- Café com Vivências e Boas Memórias
Apucarana

Norte do Paraná

- London City Tour
Londrina

Norte Pioneiro

- Amigos que o Queijo Traz
Ribeirão Claro
- Goiaba Destilada
Carlópolis
- Vinho no Castelo
Bandeirantes

- Paixão pela Pesca
Siqueira Campos

Campos Gerais

- Coleção Saudade
Ponta Grossa
- Lenda da Gralha Azul
Ponta Grossa
- Tour Alvinegro
Ponta Grossa
- Bolachas e Memórias
Porto Amazonas
- Sabores e Emoções
Sengés

- Coffe Experience
Ponta Grossa
- Explore o Parque Vila Velha
Ponta Grossa
- Brunch do Campo
Ponta Grossa
- Café com prosa Rancho Caiacanga
Porto Amazonas

- Conexão Natureza
Ponta Grossa
- Imersão Yoga Furna Grande
Ponta Grossa

Cataratas do Iguaçu

- Banho de Floresta Exercícios Bioenergéticos
Foz do Iguaçu
- Trilha Sensorial com Yoga Vivaz
Foz do Iguaçu
- 277 Beer Tour - Conhecendo a Fábrica
Foz do Iguaçu
- Tour Recreativo Fábrica de Cerveja
Foz do Iguaçu
- Experiência Sensorial Sabores do Iguaçu
Foz do Iguaçu
- Café Colonial com Sabor de História
Medianeira
- Movie Cars
Foz do Iguaçu
- Pas Art Walking Tour
Foz do Iguaçu
- Poesia e Alegria
Medianeira

Vales do Iguaçu

- Suíte Natalina San Pietro
Pato Branco
- Brunch Pato Branco
Pato Branco
- Day Spa Terapias Brasileiras
Pato Branco
- Infâncias de Pato
Pato Branco
- Rota do Chá
Pato Branco
- Tour Häßbier
Pato Branco
- Roteiro Tecnológico de Pato Branco
Pato Branco

- Pato Branco Bike Tour
Pato Branco

Terra dos Pinheirais

- Donau Karneval
Guarapuava
- Comer e Beber como Irmãos
Guarapuava
- Café da Manhã no Pergolado do Favel
Guarapuava
- Descobrimo o Fogo
Guarapuava
- Piquenique Cultural
Guarapuava
- Gota Dourada
Guarapuava
- Trilha do Rock
Guarapuava
- Eisbein do Tio Chico
Guarapuava
- Descanso e Campo no Hope Valley
Guarapuava
- Fly Fishing no Aka Lounge
Guarapuava
- Uma Tarde de Sabores e Memórias
Guarapuava
- Meditação na Floresta
Guarapuava

Sul do Paraná

- Erva-Mate Além da Cuia
São Mateus do Sul
- Farm to Table
São Mateus do Sul

Rotas do Pinhão

- Cenário Tropeiro
Lapa
- Dia de Tropeiro
Lapa
- Prato a La Carte Tropeiro
Lapa
- SJP City Walk
São José dos Pinhais
- Solar da Lapa
Lapa
- Viva Curitiba - Hostel
Curitiba
- Vivenciando o Autorial
Curitiba
- Curitigame
Curitiba
- Raízes de Curitiba
Curitiba
- Espiguinha de Tilápia
Lapa
- Lanche Lapiano e Sobremesa Cerco da Lapa
Lapa
- Rotas da Cerveja SJP
São José dos Pinhais
- Solar da Lapa
Lapa
- Viva Curitiba - Hostel
Curitiba
- Vivenciando o Autorial
Curitiba
- Curitigame
Curitiba
- Raízes de Curitiba
Curitiba
- Uma Dia na Roça
São José dos Pinhais
- Muito Além dos Morangos
São José dos Pinhais
- Café no Bosque - EcoGuariana
São José dos Pinhais
- Suculentas Terapia
São José dos Pinhais
- Do Tropeirismo ao Caravanismo
Lapa

Litoral

- Barro das Conchas
Antonina
- Antonina Afetiva
Antonina
- Programa Mutirão da Natureza
Ilha do Mel



Experiências em Cultura e História



Clique na
experiência
para visualizar.

Campos Gerais

Coleção Saudade
Lenda da Gralha Azul
Tour Alvinegro

Cataratas do Iguaçu e Caminhos ao Lago de Itaipú

Pas Art Walking Tour
Movie Cars Entertainment

Litoral

Barro das Conchas

Norte do Paraná

London City Tour

Rotas do Pinhão

Cenário Tropeiro
Curitigame
Dia de Tropeiro
Prato a La Cart Tropeiro
SJP City Walk
Solar da Lapa
Viva Curitiba em um Hostel Temático
Vivenciando o Autorial por Kézia Talisin

Terra dos Pinheirais

Donau Karneval

Vales do Iguaçu

Suíte Natalina San Pietro



Barro das Conchas

O seu encontro com a natureza e a arte

A herança ancestral de moldar o barro com as mãos está presente na história de Antonina. A vivência propõe o resgate do saber-fazer, do imaginário dos povos construtores de sambaquis, em um passeio exclusivo de Catamarã pela bela paisagem do Litoral, a interação com o passado no percurso até a mini oficina de cerâmica com o artista Marcel Fernandes.

Dias e horários de funcionamento: Um domingo por mês.

O que a experiência inclui:

Passeio exclusivo de catamarã, serviço de café e bolo, mini-oficina de cerâmica e uma peça de presente.

Antecedência para reserva: 1 semana.

Número mínimo e máximo de pessoas: Mínimo 4 máximo 10.

Indicado para:

Adultos (entre 20 e 65 anos).



Litoral

Empresa:
Studio Marcel Fernandes

Município:
Antonina

 R. Leopoldino de Abreu, 125

 (41) 9 9936-4827

 @studiomarcelfernandes



Cenário Tropeiro

Não basta saborear um café ou chimarrão, tem que viver o momento!

Os tropeiros passaram por essas terras levando o gado para o comércio. Deixaram um legado de cultura e muitas histórias. Quando faziam a parada em nossos campos para pouso, acendiam o fogo e colocavam a água para esquentar. Logo estava pronto um mate amargo. Vamos vivenciar este momento em volta do fogo!



Dias e horários de funcionamento:

Diariamente das 11h30 às 14h.

O que a experiência inclui:

Um local de encontro e troca de conversa tendo como atratividade uma praça montada no estacionamento do restaurante onde, em finais de semana e feriados, uma Trempe Tripé Tropeiro para esquentar a água é o principal atrativo para visitantes.

Antecedência para reserva:

Não é necessária reserva.

Número mínimo e máximo de pessoas:

150 pessoas.

Indicado para:

Todos os públicos, famílias, amigos e grupos de executivos.



Rotas do Pinhão

Empresa:

O Casarão Restaurante

Município:

Lapa

Alameda David Carneiro, 307 - centro

(41) 3622-0020

@ocasaraorestaurantelapa

/ocasaraorestaurantelapa





Coleção Saudade

Uma viagem com destino à... Saudade! Você vai se emocionar nesse encontro com personagens como Santos Dumont, Getúlio Vargas, Francisco Búrzio, maquinista, foguista, passageiros e vendedor de bilhetes. Com uma proposta de vivência e reconhecimento dentro da Estação Saudade, a experiência turística aliada ao álbum de figurinhas vai para além de um objeto simbólico: é uma valorização patrimonial, cultural e sensorial, onde a emoção é a primeira a adentrar os vagões da atividade.

Dias e horários de funcionamento:

3ª a 6ª das 9h às 21h.

Sábado e domingo das 10h às 18h30.

O que a experiência inclui:

Álbum de figurinhas colecionáveis, ingresso para visita com personagens históricos da Estação Saudade.

Antecedência para reserva:

7 dias.

Número mínimo e máximo de pessoas:

15 a 20 pessoas.

Indicado para:

Crianças, adolescentes, adultos e idosos.

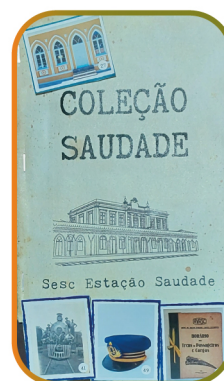

Campos Gerais

Empresa:

Sesc Paraná

Município:

Ponta Grossa

 Rua Fernandes Pinheiro, n.º77
Centro – Ponta Grossa

 (42) 3220-6150

 <https://www.sescpr.com.br/atividade/visita-mediada-ao-sesc-estacao-saudade-1700/>



Você busca uma experiência fora do convencional... Algo lúdico, que conte as histórias escondidas de Curitiba?

O Curitigame é uma imersão a pé gamificada. Para famílias e amigos que desejam conhecer a cidade de forma interativa, sem perder a magia das histórias.

Venha Vivenciar este novo desafio!



Dias e horários de funcionamento:

A atividade ocorre mediante agendamento prévio de terça a sexta.

O que a experiência inclui:

Guia de turismo, seguro individual, guloseimas surpresas no trajeto, porções de um prato típico de acordo com o número de membros da atividade, um tesouro especial para recordar de Curitiba.

Antecedência para reserva:

No mínimo com 72h .

Número mínimo e máximo de pessoas:

Indicado de 2 a 10 pessoas.

Indicado para:

Famílias com crianças ou grupos de amigos.



Rotas do Pinhão

Empresa:

Vivenciar Turismo

Município:

Curitiba

📍 Rua o Brasil Para Cristo 2170

☎ (41) 9 9813-8089

📱 @curitigame

🌐 www.vivenciartur.com.br/product-page/curitigame

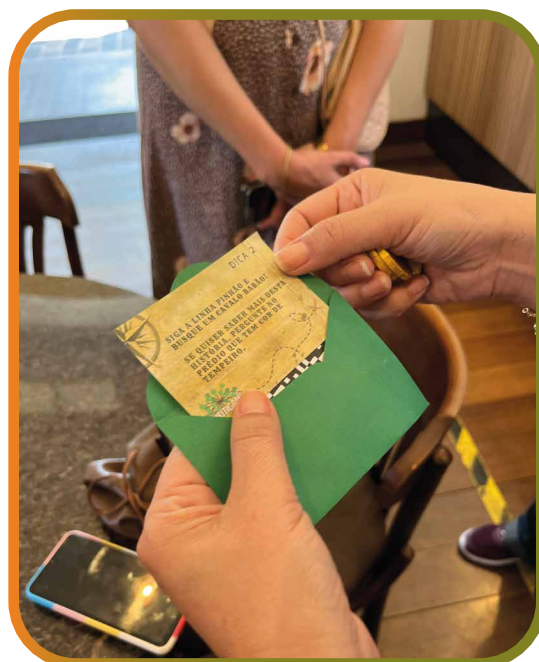



Dia de Tropeiro

Voltando às origens com
o Herança Tropeira

Além de uma experiência única em uma propriedade de família tropeira, a proposta é desfrutar de trilhas ecológicas, cavalos, tirolesa e espaços dedicados ao conhecimento uma das culturas mais antigas do sul do país. O visitante participará de momentos vivenciais como degustar um café típico tropeiro e ainda fazer uma "paçoca de charque" com o soque e o pilão e o fechamento é o merecido descanso que faziam na cama improvisada com a montaria dos cavalos.

Dias e horários de funcionamento:

Atendimento sábados, domingos das 9h às 19h.

O que a experiência inclui:

Uma família originariamente tropeira que proporcionará a experiência do Dia de Tropeiro na propriedade.

Antecedência para reserva:

3 dias.

Número mínimo e máximo de pessoas:

De 4 até 50 pessoas.

Indicado para:

Todos os públicos, famílias, amigos e grupos de executivos.



**Rotas
do Pinhão**

Empresa:
Herança Tropeira

Município:
Lapa

 Estrada Principal Passa dois, s/n°

 (41) 9 8864-4064

 @sitioticoticolapa

 www.sitioticotico.com.br



Donau Karneval

Vem cair na folia! Auf geht's!

Ao som da Banda da Cultura Alemã venha dançar um baile de máscaras e brincar nas tradições. Queremos lembrar os carnavais antigos, resgatar o carnaval com a família, a tradição germânica e ainda com as crianças desfile de tratores antigos, bandinha e concurso de fantasia, memórias da infância em Entre Rios.



Dias e horários de funcionamento:

18 e 19 de fevereiro de 2023.
Sábado das 18h às 02h e Domingo das 10h às 17h.

O que a experiência inclui:

Sábado inclui entrada da festa com banda e acesso à comercialização de alimentos e bebidas - Domingo acesso livre à comercialização de alimentos e bebidas e às atrações.

Antecedência para reserva:

Compra de ingressos.

Número mínimo e máximo de pessoas:

Mínimo 1500, máximo 2000.

Indicado para:

Famílias.



Empresa:

ASSOCIAÇÃO DE TURISMO DE ENTRE RIOS - ASTER

Município:

Guarapuava PR

 Centro de Eventos Agrária

 @coloniaentrerios

 www.coloniaentrerios.com.br





Lenda da Gralha Azul

Conta a lenda que a gralha azul – a ave símbolo do Paraná – é responsável pela formação e manutenção da mata por estocar pinhões e enterrá-los no chão. A Casa do Artesão resgata a história através de uma oficina na qual podemos aprender o preparo da matéria prima, a palha de milho e a técnica de montagem da Gralha Azul em peças como ímãs de geladeira, porta fotos, enfeites diversos.

Dias e horários de funcionamento:

Segunda-feira a Sábado das 9h até 17h e no sábado das 9h até 13h.

O que a experiência inclui:

Inclui artesanatos e souvenirs.

Antecedência para reserva:

Uma semana.

Número mínimo e máximo de pessoas:

Mínimo de 5 e máximo de 10.

Indicado para:

Sem restrição.

**Casa do Artesão**
Ponta Grossa

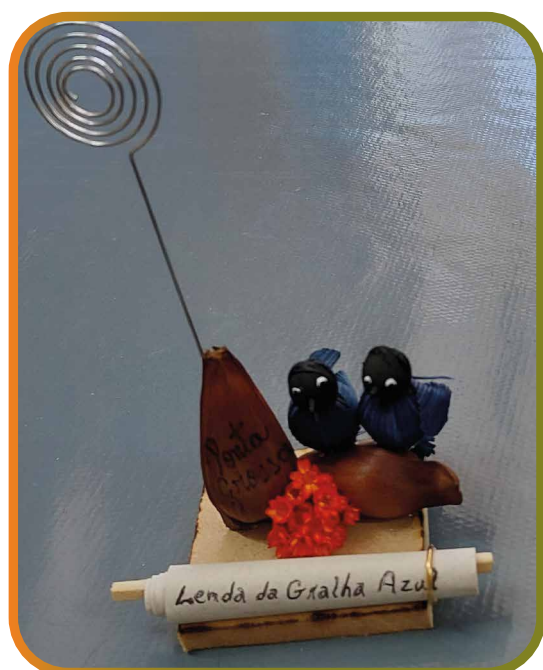

Campos Gerais

Empresa:

Casa do Artesão PG

Município:

Ponta Grossa

 (42) 9 91442361 / 42 32291923

 Praça Barão do Rio Branco sºn/
Concha Acústica

 @casa.do.artesaopg



Um passeio por um ônibus panorâmico inspirado nos ônibus de Londres que, nessa versão natalina, passa pelos principais pontos iluminados de Londrina, uma verdadeira imersão com música e cheiros do natal para você e sua família desfrutarem desse passeio e guardarem na memória.



Dias e horários de funcionamento:

Todos os dias das 19h às 00h, até dia 30 de dezembro de 2022.

O que a experiência inclui:

Incluso ingresso e transporte. O tour leva em torno de 40 minutos a uma hora saindo do Lago Igapó, o ingresso tem um custo de R\$ 20,00 reais por pessoa e pode ser adquirido no guichê do lago a partir das 19 horas. Crianças até 2 anos não pagam, e até 10 anos ou acima de 60 pagam meia.

Antecedência para reserva:

Ingressos serão vendidos no guichê no lago Igapó.

Número mínimo e máximo de pessoas:

De 5 a 80 pessoas.

Indicado para:

Idosos, adultos, adolescentes e crianças que queiram viver a experiência do natal.



Norte do Paraná

Empresa:
Cantoni

Município:
Londrina

📍 Saída do Lago Igapó

📱 @london.citytour





Movie Cars Entertainment

O Movie Cars Entertainment é um parque temático que apresenta mais de 50 veículos em 24 cenários imersivos que garantem a sensação do visitante estar dentro do set de gravação dos filmes mais famosos da história do cinema. O parque conta também com uma hamburgueria temática dos anos 50 única na região! Venha viver esta emocionante experiência e se divertir em cada cenário!

Dias e horários de funcionamento:

Segunda a Quarta: 11h às 18h.

Quinta a Domingo: 11h às 20h.

O que a experiência inclui:

Passeio e ingressos.

Antecedência para reserva:

Não há necessidade de reserva.

Número mínimo e máximo de pessoas:

Não há número mínimo e máximo de pessoas.

Indicado para:

Famílias, casais, crianças e adolescentes.



**Cataratas
do Iguaçu e Caminhos
ao Lago de Itaipú**

Empresa:
Movie Cars

Município:
Foz do Iguaçu

 **Rodovia das Cataratas
BR-469 (km 20), 11547**

 **(45) 3132-5419**

 **@moviecarsbr**

 **www.moviecars.com.br**



Pas Art Walking Tour



Você vai descobrir além das belezas naturais, uma cidade criativa. O bairro mais bonito de Foz do Iguaçu irá te surpreender com murais inteligentes, cheios de detalhes e segredos escondidos nas obras. Em um tour de 1km você fará fotos lindas e voltará pra casa com um arsenal de ideias criativas. O artista Pas preparou presentes exclusivos como descontos em restaurantes e bares da região. Venha se surpreender com estas artes fantásticas!



Dias e horários de funcionamento:

Segunda das 9h às 11h, 15h às 17h,
domingos 10h às 12h

O que a experiência inclui:

Tour pelas obras de arte com surpresas aos visitantes como descontos em restaurantes e bares da região onde as pinturas estão expostas.

Antecedência para reserva:

1 dia.

Número mínimo e máximo de pessoas:

De 5 a 30 pessoas.

Indicado para:

Jovens e adultos interessados em arte, história, city tour, street art, criatividade, cidades criativas.



Cataratas do Iguaçu e Caminhos ao Lago de Itaipú

Empresa:
PAS

Município:
Foz do Iguaçu

Av das Cataratas, 639 (ponto de encontro em frente ao Tetrís Container Hostel)

(41) 3622-0020

 @ocasaraorestaurantelapa

 /ocasaraorestaurantelapa





Prato a la Cart Tropeiro

Comer já é bom, servido pelo General Gumercindo Saraiva, o Napoleão dos Pampas é algo realmente inusitado!

Visitar a Lapa e seus atrativos por sí só já é uma grande experiência! Imagine agora ser servido pelo personagem Gumercindo Saraiva, nominado o Napoleão dos Pampas? Vem pra Lapa e vivencie esta incrível experiência gastronômica e cultural!

Dias e horários de funcionamento:

Diariamente das 10h às 14h.

O que a experiência inclui:

O Lipski oferece a seus clientes além do buffet tropeiro, mais três opções de pratos em cardápio tropeiro. Além da gastronomia, o atendimento é temático realizado pelo próprio Chef Rodrigo, que atende vestido de General Carneiro ou Gumercindo, contando a história do Cerco da Lapa aos visitantes que se encantam com a vestimenta e os contos.

Antecedência para reserva:

Não é necessário reserva.

Número mínimo e máximo de pessoas:

150 pessoas.

Indicado para:

Todos os públicos.

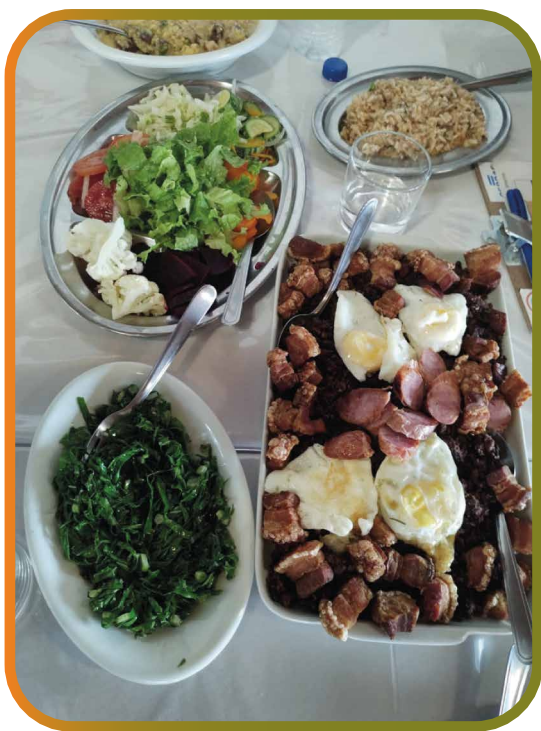

Rotas do Pinhão

Empresa:
Restaurante Lipski

Município:
Lapa

📍 Av. Dr. Manoel Pedro, 1855 - Centro

☎️ (41) 3622-1202

📷 @restaurante_lipski

📘 /restaurantelipski

🌐 <https://lipskirestaurante.com.br/>



SJP City Walk



São José dos Pinhais se desenvolveu através da busca por ouro, mas quais as histórias, curiosidades e lendas envolvendo algumas construções importantes na parte central do município? Que tal conhecer melhor SJP em um passeio a pé pela parte histórica da cidade? Vem caminhar com a gente!



Dias e horários de funcionamento:

Todos os sábados, com agendamento prévio.

O que a experiência inclui:

Guia local, material digital de apoio.

Antecedência para reserva:

15 dias.

Número mínimo e máximo de pessoas:

Mínimo de 10 pessoas / Máximo de 15 pessoas.
Podem ser grupos diferentes.

Indicado para:

Adolescentes e adultos que tem interesse em conhecer São José dos Pinhais.



Rotas
do Pinhão

Empresa:

Paisagens e Destinos

Município:

São José dos Pinhais

📍 Praça Oito de Janeiro, s/n - Centro

☎ (41) 9 9559-5716

📱 @paisagensedestinos_sjp

📌 /paisagensedestinos

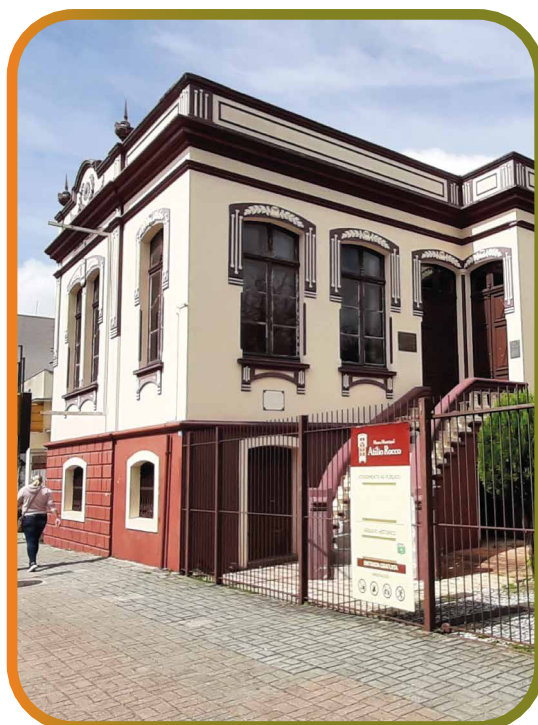



Solar da Lapa

Uma imersão na história e no melhor hospedar

Ruas pacatas, iluminação de época! A Lapa é o maior acervo de bens tombados do Paraná, sua história, cultura e tradição fascinam a todos! É neste cenário que está a Pousada Solar da Lapa, um conceito de hospedagem que remete a uma viagem ao passado com sua arquitetura, suas escadas e o interior deste casarão tombado de 1893. Hospede-se conosco e vivencie a experiência de estar em uma casa centenária e ainda conhecer a história e a cultura da região mais tropeira do Brasil.

Dias e horários de funcionamento:

De segunda a domingo das 6h às 00h.

O que a experiência inclui:

Hospedagem em uma pousada conceito, patrimônio histórico, com 130 anos desde sua construção. Localizada no centro histórico da Lapa, Paraná, com o maior número de prédios tombados como patrimônio histórico do estado do Paraná.

Antecedência para reserva:

Preferencialmente via reserva com mínimo de 24 horas. Caso não seja possível existe atendimento no local.

Número mínimo e máximo de pessoas:

Limite de hospedagem 25 pessoas.

Indicado para:

Destinada ao público turístico, familiar e de experiência assim como também atende ao público executivo.

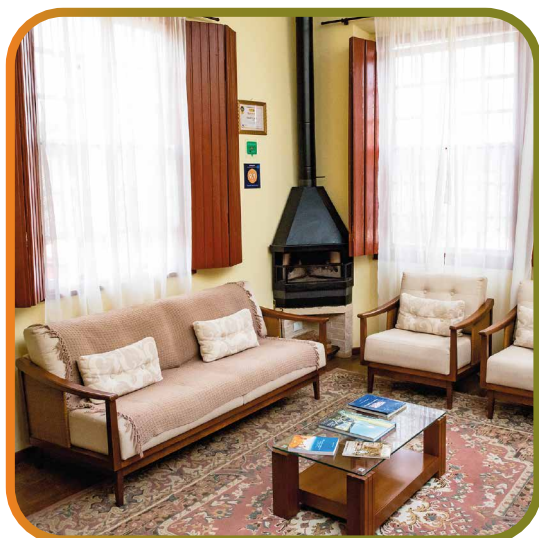

Empresa:

Solar da Lapa

Município:

Lapa

 R. Barão do Rio Branco, 1267 - Centro

 (41) 3622-0365 (41) 99592-0844

 @solardalapa

 www.solardalapa.com.br/reservas



Suíte Natalina San Pietro

Quer ver de camarote o maior Natal do Paraná? Na Suíte Natalina do Hotel San Pietro você conta com vista privilegiada da Igreja São Pedro e da Praça com toda a programação de Natal. Roda gigante, pista de patinação no gelo, mega tobogã e o épico Desfile de Natal! Diária com café da manhã e cortesias.



SAN PIETRO
EXECUTIVE HOTEL



Vales do Iguaçu

Empresa:
Hotel San Pietro

Município:
Pato Branco

📍 Av. Tupi, 2566.

☎ (46) 3220-7000 (46) 99108-9056

🌐 <http://www.hotelsanpietro.com.br>

Dias e horários de funcionamento:

Período de Natal e Final de Ano, do dia 19 de Novembro ao dia 31 de Dezembro.

O que a experiência inclui:

Diária com início às 12h até às 11h do dia seguinte. Suíte Casal decorada na temática do Natal com vista privilegiada para a Igreja Matriz São Pedro Apóstolo, Praça Getúlio Vargas, Roda Gigante e decoração natalina da cidade e Desfile de Natal (no dia 26 de Novembro).
Café da Manhã no Salão do Hotel.
Estacionamento com Manobrista.
Bandeja de Chá, com suco, biscoitos e bombons cortesia.

Antecedência para reserva:

1 hora conforme disponibilidade.

Número mínimo e máximo de pessoas:

mínimo de 1 e máximo de 2 pessoas.

Indicado para:

Casal.





Tour Alvinegro

Germano Ewaldo Krüger veio da Alemanha para o Brasil na década de 1920 para dirigir as oficinas de locomotivas, automóveis e vagões em Ponta Grossa, e sua dedicação ao esporte fez história na cidade, que o homenageou batizando o estádio com seu nome. A visita é uma verdadeira viagem no tempo, em que a memória do time Operário Ferroviário se mistura com a de Ponta Grossa, das lutas operárias e ferroviárias, e a do esporte paranaense.

Dias e horários de funcionamento:

Dias da semana e sábado. (Menos em dias de jogos). Horário das 9h às 17h. Mediante agendamento.

O que a experiência inclui:

Visitas à sala de imprensa e de troféus, aos vestiários, sala do VAR, túnel, arquibancada coberta, cabines de rádio, e gramado.

Antecedência para reserva:

1 semana.

Número mínimo e máximo de pessoas:

8 pessoas.

Indicado para:

Pessoas apaixonadas por história, turismo e futebol.



Empresa:

Operário Ferroviário Esporte Clube

Município:

Ponta Grossa

📍 Rua Padre Nóbrega, 265 Vila Oficinas

☎ (42) 3222-7078

📱 @operarioferroviario

🌐 www.operarioferroviario.com.br



O Curitiba Casa Hostel é um acolhedor e confortável hostel temático, com as melhores avaliações da cidade, onde mãe e filha fazem você se sentir parte da família. Em cada canto, em cada quarto, você encontra referências a essa linda cidade e, por meio de QR Codes, acessa informações sobre os pontos turísticos e símbolos de Curitiba. O delicioso café da manhã cortesia, as camas super confortáveis, o atendimento e as decorações temáticas tornarão a sua experiência incrível.



Dias e horários de funcionamento:

O ano todo, fechado entre Natal e Ano Novo.

O que a experiência inclui:

Hospedagem com café da manhã.

Antecedência para reserva:

Depende da disponibilidade.

Número mínimo e máximo de pessoas:

Mínimo: 1 / Máximo: 60 pessoas.

Indicado para:

Turistas, famílias, estudantes.



Rotas do Pinhão

Empresa:

Curitiba Casa Hostel

Município:

Curitiba

📍 Rua Brasília Itiberê, 73 - Jardim Botânico

☎ (41) 9 9573-1500

📱 @curitibacasahostel

🌐 www.curitibacasahostel.com.br





Vivenciando o Autoral por Kézia Talisin

É uma experiência inovadora e exclusiva ao ateliê do artista autoral. Já imaginou conhecer o espaço criativo (ateliê) de uma marca autoral de roupa ou acessório curitibano? Em um calendário prévio é possível escolher a dupla de autorais que mais se conecta com os seus Estilos. "Valorizamos o que conhecemos."

Dias e horários de funcionamento:

2x/mês.

O que a experiência inclui:

Ingressos e alimentação.

Antecedência para reserva:

Até 24h antes do evento.

Número mínimo e máximo de pessoas:

Mínimo de 6, máximo de 12.

Indicado para:

- Mulheres acima de 35 anos que se conectam com Design, Moda e valorizam a exclusividade.
- Mulheres que conhecem o seu estilo e desejam se vestir de forma autêntica.

Kézia Talisin

Consultoria
de
Imagem e Estilo

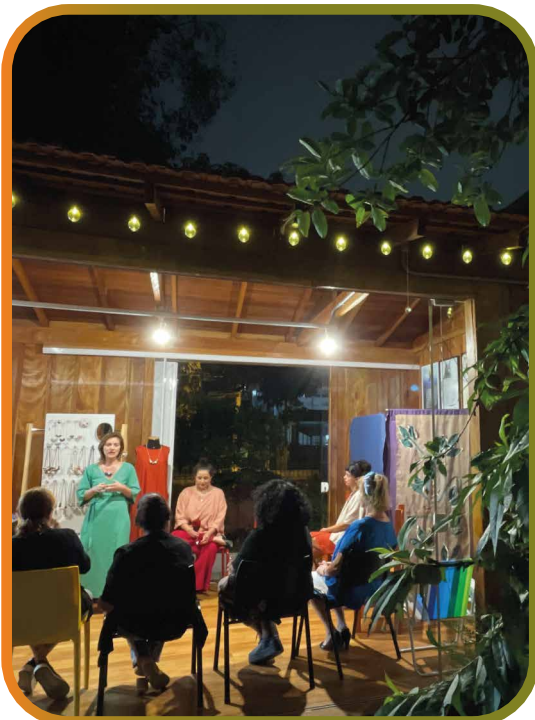

**Rotas
do Pinhão**

Empresa:

Ateliê Kézia Talisin

Município:

Curitiba

📍 Rua Schumann, 344 - Vista Alegre

☎ (41) 9 9258-1816

📱 @keziatalisin

📺 /keziatalisin



Experiências em Gastronomia

Campos Gerais

Bolachas e Memórias
Coffee Experience
Sabores e Emoções



Clique na
experiência
para visualizar.

Cataratas do Iguaçu e Caminhos ao Lago de Itaipú

Experiência Sensorial Sabores do Iguaçu
Matriz Cervejaria – Craft Beer 277
Tour Educativo na Fábrica de Cerveja

Litoral

Antonina Afetiva

Norte Pioneiro

Amigos que o Queijo Traz
Goiaba Destilada
Vinho no Castelo

Rotas do Pinhão

Espiguinha de Tilápia
Lanche Lapiano e Sobremesa Cerco da Lapa
O Livro de Receitas da Bisa
Raízes de Curitiba - Tour de Boteco
Rota da Cerveja de SJP

Sul do Paraná

Erva Mate Além da Cuia
Farm to Table – Da Fazenda à Mesa

Terra dos Pinheirais

Beber e Comer como Irmãos
Café da Manhã no Pergolado do Favel
Descobrimo o Fogo
Eisbein do Tio Chico
Gota Dourada de Água, Lúpulo e Cevada
Piquenique Cultural
Trilha do Rock

Vales do Iguaçu

Brunch Pato Branco
Infâncias de Pato
Rota do Chá
Tour Hãzbier Experience

Vale do Ivaí

Experiência Enogastronômica Casa Carnasciali



Amigos que o Queijo Traz

Conhecer e degustar uma produção sustentável de queijos autorais em uma propriedade que preza pelo bem-estar animal é o que a Queijaria Bella Vista oferece. Na propriedade, que nasceu do amor e da união familiar, cada queijo é único, assim como os momentos lá vivenciados, curtindo a natureza e fazendo novos amigos.

Dias e horários de funcionamento:

Segunda a Sábado - das 9h às 17h.

O que a experiência inclui:

Entrada e passeio pela propriedade, que inclui explicação do modo de produção, desde o nascimento das vacas até a ordenha e produção dos queijos. Degustação orientada dos queijos.

Antecedência para reserva:

Mínimo de 5 dias de antecedência.

Número mínimo e máximo de pessoas:

Mínimo 8 pessoas, máximo 32 pessoas.

Indicado para:

Pessoas interessadas em conhecer a produção e a experiência do queijo. Famílias, crianças, idosos e grupos (ciclistas por exemplo).



Norte Pioneiro

Empresa:

Queijaria Bella Vista

Município:

Ribeirão Claro

 **Sítio Bom Jesus Patrimônio dos Abreus**

 **(14) 99762-1498**

 **@queijariabellavista**

Antonina Afetiva Experiência de Hospitalidade e Culinária Caiçara



Resgatar a cultura Caiçara através da gastronomia e da hospitalidade é o propósito dessa vivência marcante na exótica Pousada das Laranjeiras, administrada por Elisabete Carraro, em parceria com a chef Karla Manfredini, que faz da sua cozinha um lugar de afeto. A experiência começa com boas-vindas e preparo de drink temático orientado pela chef, seguido de jantar especial com pratos de origem Caiçara e finaliza com pernoite que inclui café da manhã.



Dias e horários de funcionamento:

Nas quintas-feiras, uma vez por mês.

O que a experiência inclui:

Drink de boas vindas, jantar e pernoite com café da manhã.

Antecedência para reserva:

1 semana.

Número mínimo e máximo de pessoas:

Mínimo 4, máximo 15.

Indicado para:

Adultos (entre 20 e 65 anos).

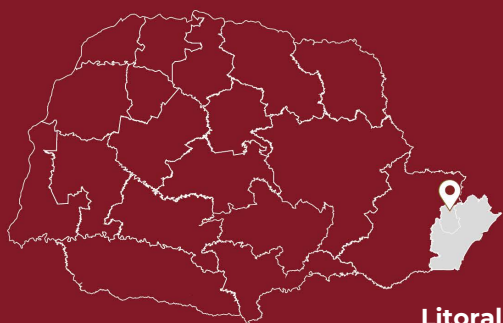

Litoral

Empresa:

Pousada das Laranjeiras

Município:

Antonina

R. Ermelino de Leão, 94

(41) 99153-4580

@pousadadaslaranjeiras

<https://linktr.ee/pousadadaslaranjeiras>





Como em uma irmandade, o atendimento é especial desde a recepção, com informações sobre a relação do tropeirismo e os ingredientes guarapuavanos presentes no cardápio. Uma experiência saboreando a cozinha afetiva através do bolinho do Rica harmonizado com as cervejas (régua com 4 indicações) que tem a identidade da Irmandade.

Dias e horários de funcionamento:

Terça à Sexta-feira das 18h às 23h30.
Sábado das 17h às 00h.

O que a experiência inclui:

Régua de degustação com 4 tipos de cervejas e 1 porção de bolinho do Rica.

Antecedência para reserva:

Não é necessário.

Número mínimo e máximo de pessoas:

Mínimo 1, máximo 40 pessoas.

Indicado para:

Apreciadores de cerveja que se propõem a novas descobertas (adultos).

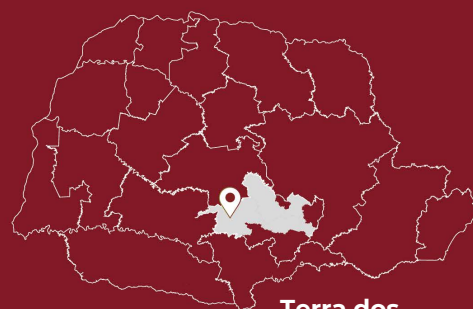
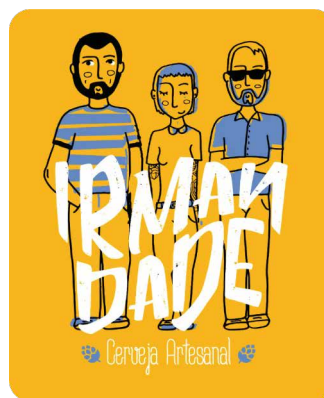

Terra dos
Pinheirais

Empresa:
IRMANDADE CERVEJARIA ARTESANAL

Município:
Guarapuava PR

📍 Rua Leonardo Valente, 304 Primavera

☎ (42) 99131-3050 (42) 98826-7697

📱 @irmandadecervejaria



Bolachas e Memórias



A paixão pelas bolachas é herança da avó de Elaine, que transformou esse sentimento em uma experiência afetiva. Bolachas e Memórias é uma deliciosa vivência que encanta crianças e adultos. É divertida, resgata histórias, desperta os sentidos e a criatividade através da decoração de bolachas artesanais cujos desenhos lembram e valorizam os atrativos turísticos do município.



Dias e horários de funcionamento:

Segunda à sexta-feira, período da tarde, com agendamento prévio.

O que a experiência inclui:

Receita da bolacha, bolachas, material para decoração.

Antecedência para reserva:

7 dias.

Número mínimo e máximo de pessoas:

De 5 a 15 pessoas.

Indicado para:

Crianças, adolescentes, idosos, famílias, grupo de amigos.

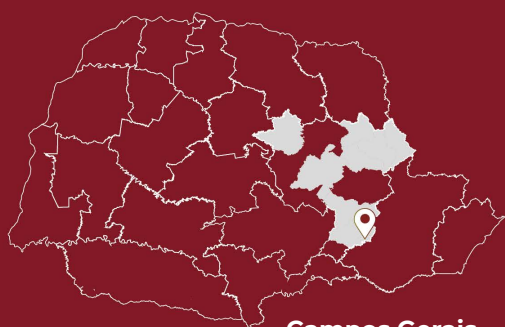

Campos Gerais

Empresa:

Casa Porto Bolachas Artesanais

Município:

Porto Amazonas

 R. Ataíde de Mello, 290

 (41) 991818182

 @casaportobolachasartesanais





Brunch Pato Branco

Unimos a pegada americana da Cup Cake com a oferta do produtor local. Em um tour pela região selecionamos o melhor: queijos premiados, doce de leite artesanal, pão caseiro, croissant fofinho, melado, ovos frescos, morangos da horta, bacon! Brunch Pato Branco, a fusão perfeita entre o global e o local!

Dias e horários de funcionamento:

Ano todo. Aos sábados para consumo no local entre as 08h e às 12h.

O que a experiência inclui:

Menu degustação com três pratos servidos à mesa acompanhados de café à escolha e água.

Antecedência para reserva:

Reservas até às 12h de Sexta-Feira.

Número mínimo e máximo de pessoas:

Porção individual. Atende até 10 pessoas simultaneamente.

Indicado para:

Adultos, Casais, Amigos, Famílias com filhos, Turistas de Negócios e Eventos, Visitantes do Entorno.

CUP — CAKE SHOP



Empresa:
Cup Cake Shop Café

Município:
Pato Branco

 Rua Iguaçu, 1281 - Parzianello

 (46) 99118-7218

  @cupcakeshopcafe

  <https://linktr.ee/cuppedidos>



Café da Manhã no Pergolado do Favel



Nada melhor do que começar o dia com um delicioso café, estimulando os sentidos junto à paisagem, sentir o aroma do café, o cheiro das flores, o sabor dos alimentos, ouvir os pássaros cantar e o barulho do rio, o carinho do vento no rosto e compartilhar da mesa farta de tradição e história no caminho de São Francisco.



Dias e horários de funcionamento:

Todos os dias - Horários 07h às 09h e 09h às 11h.

O que a experiência inclui:

Café da Manhã e ambiente reservado.

Antecedência para reserva:

48 horas.

Número mínimo e máximo de pessoas:

Mínimo 4 pessoas e máximo 8 pessoas por horário.

Indicado para:

Amigos ou famílias.



**Terra dos
Pinheirais**

Empresa:
MERCEARIA E RESTAURANTE FAVEL

Município:
Guarapuava

 distrito Guairaca, sede, s/n, zona rural

 (42) 99941-6153

 @favel.mercearia





Coffee Experience

Para se apreciar toda a complexidade de aromas e sabores que estão armazenados em um grão de café, a experiência do mestre de torras é fator chave. A Lumen Café é a primeira microtorrefação de cafés especiais dos Campos Gerais, então que tal degustar um café e ainda aprender sobre diferentes tipos, da torrefação à degustação, em um ambiente super charmoso, no edifício histórico de 1941, que abriga o Planalto Select Hotel.

Dias e horários de funcionamento:

O produto será ofertado aos sábados pela manhã.

O que a experiência inclui:

Exposição por especialista, degustação de alguns tipos de cafés especiais.

Número mínimo e máximo de pessoas:

4 a 8 pessoas.

Indicado para:

Turistas e coffee lovers.

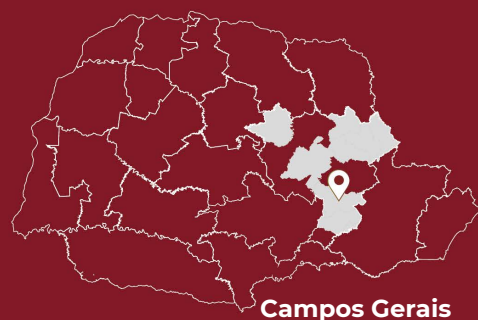

Campos Gerais

Empresa:

Lumen Café

Município:

Ponta Grossa

 R. Quinze de Novembro, 221 - Centro

 (42) 3220-7999 (42) 3220-7909 (WhatsApp)

 @lumencafe_pg

 www.lumencafe.com.br/



Descobrimos o Fogo

Vivenciar a experiência de cozinhar no fogo e saber mais sobre o contexto histórico dos pratos. Acomodados na bancada em frente a churrasqueira, participe da execução dos pratos que irá degustar servidos pela Chef Lorena Lacava e ainda surpreenda-se com uma sobremesa feita no fogo e servida com fogo e leve para casa o pão preparado nas brasas.



TERROAH

Espaço Gastronômico

Dias e horários de funcionamento:

Experiência em data pré estabelecida.

O que a experiência inclui:

Menu: entrada, prato principal, sobremesa e o pão de lembrança e bebidas: água, refrigerante, chopp, vinho e drink da Chef.

Antecedência para reserva:

Reservas antecipadas - data determinada.

Número mínimo e máximo de pessoas:

Mínimo: 4 - Máximo: 8 por vez.

Indicado para:

Pessoas que valorizam os costumes locais, que gostam de ambientes intimistas. Que gostem de carne e muita conversa - exclusiva para adultos.



Terra dos
Pinheirais

Empresa:

TERROAH ESPAÇO GASTRONÔMICO

Município:

Guarapuava

 R. Paraná, 1100 - Dos Estados

 (42) 9 8836-5912

 @terroah.gastronomia

 <https://terroah.com/>





Eisbein do Tio Chico

Logo no acolhimento você é convidado a conhecer os objetos antigos da família e as tradições da Colônia. Servido na mesa você saboreia a tradicional receita de Eisbein do Tio Chico, entre conversas enquanto aproveita a refeição conhece a história da família, imigrantes pioneiros da Colônia Entre Rios e seus costumes.

Dias e horários de funcionamento:

Pode ser realizada de segunda a segunda - almoço ou jantar - confirmação com antecedência de 48 horas.

O que a experiência inclui:

Refeição completa tradicional do Tio Chico - eisbein, chucrute, knaker, schnitzel, batatas, bolinho de pão de bacon, mousse de maçã, crim, salada, arroz, strudel.

Antecedência para reserva:

48 horas.

Número mínimo e máximo de pessoas:

Mínimo 10, máximo 100.

Indicado para:

Famílias, amigos e apreciadores da tradicional receita do Eisbein.

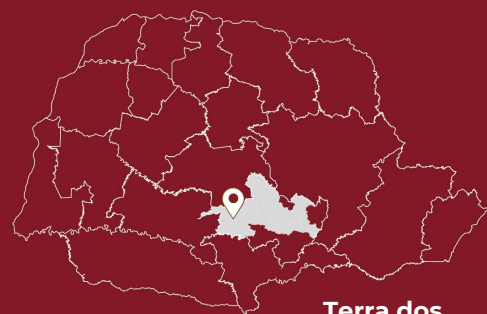
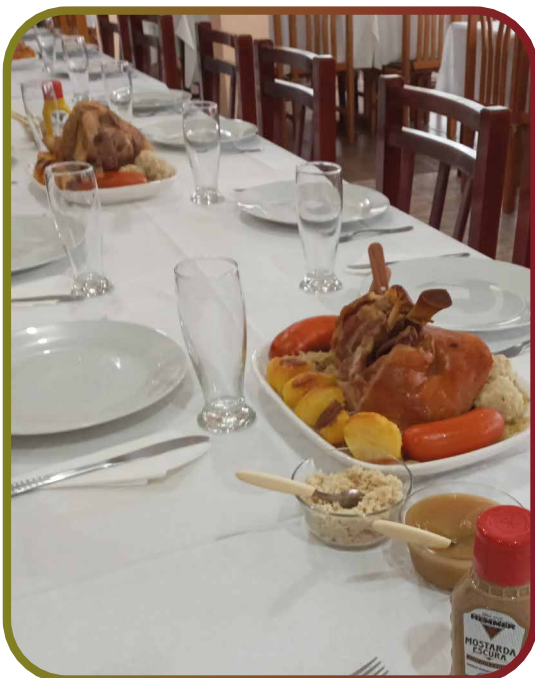

Terra dos
Pinheirais

Empresa:
Restaurante TIO CHICO

Município:
Guarapuava PR

 Rua Banat, 670 Colônia Samambaia

 (42) 99900-8059 e (42) 3659-1138

 @rest_tio_chico

 /restaurante.alemao.tio.chico



Erva-Mate Além da Cuiá

Menu Regional com erva-mate



Você vai se encantar com a experiência única de provar comidas autorais em um menu degustação que contempla pratos doces e salgados elaborados com mate. Os detalhes da decoração e as cores alegres e vibrantes da Zalipie se integram ao aroma refrescante dos preparos na Terra que respira a Erva-mate.

Zalipie
café e floricultura

Dias e horários de funcionamento:

De terça à sábado das 13h30 às 22h30.
Domingos e feriados das 15h às 22h.

O que a experiência inclui:

Alimentação.

Antecedência para reserva:

1 dia.

Número mínimo e máximo de pessoas:

Mínimo 1 pessoa e máximo 50 pessoas.

Indicado para:

Mulheres, famílias, turistas,
viajantes e visitantes.



Sul do Paraná

Empresa:

ZALIPIE CAFÉ E FLORICULTURA

Município:

São Mateus do Sul

 R. Theodoro Toppel, 1295 - Jd. Dona Hermínia

 (42) 9 9854 4455

 @zalipie.cafeefloricultura

 /Zalipie.CafeeFloricultura





Espiguinha de Tilápia

O sabor da tilápia degustada em forma de "espiguinha".

Sabe aquela vontade de experimentar algo diferente? Apresentamos "O Espiguinha", composto de filé de tilápia com pele e corte especial, além da batatinha amanteigada. É um misto de sensações e uma pitada de sabor exótico. É possível pescar com o proprietário e tocar o peixe geladinho... depois aproveitar o pedalinho, lago, mini fazendinha e brinquedos infantis, supervisionados com muito amor!

Dias e horários de funcionamento:

De segunda a domingo das 10h às 21h.

O que a experiência inclui:

Pesca, preparo e degustação do prato de Tilápia.

Antecedência para reserva:

24 horas.

Número mínimo e máximo de pessoas:

Até 300 pessoas.

Indicado para:

Destinada ao público turístico, familiar e que desejam uma experiência no campo com infraestrutura para seus filhos.

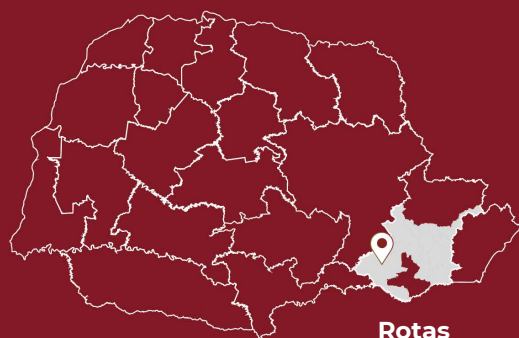

Empresa:

Recanto Gralha Azul

Município:

Lapa

 Estrada da Colônia Municipal, S/n
Campo de Telha, Lapa - PR, 83750-000

 (41) 9 9945 8746

 @recantogralhaazul

Experiência Enogastronômica Casa Carnasciali

Sabores com sofisticação
e produtos locais.



Pratos elaborados conforme as estações do ano, harmonizados com vinhos do mais novo "terroir" do Brasil, a Vinícola Casa Carnasciali te espera para uma deliciosa experiência enogastronômica. O solo rochoso de coloração vermelha, fazem da Serra de Apucarana o lugar ideal para produção de vinhos com propriedades minerais, das variedades Chardonnay, Syrah e Pinot Noir. O ambiente aprazível da grande varanda e o imenso gramado, possibilitam uma vista incrível da Serra. Diferente de outras vinícolas e regiões a Casa Carnasciali proporciona duas colheitas anuais, começo do inverno entre junho e julho e início do verão final de dezembro e começo de janeiro, o que faz da Vindima uma experiência memorável em mais de uma época do ano.



Casa Carnasciali
VINÍCOLA

Dias e horários de funcionamento:

De Quarta a Domingo - almoço e jantar.

O que a experiência inclui:

Alimentação e/ou hospedagem.

Antecedência para reserva:

de 1 a 2 dias.

Número mínimo e máximo de pessoas:

Máximo de 60 na reserva, número maior que esse precisa ser conversado.

Indicado para:

Todos.



Empresa:

Vinícola Casa Carnasciali

Município:

Apucarana

 Rua o Brasil para Cristo, 2170 (atendimento online)

 (43) 99154-2244

 www.vinicolacasacarnasciali.com.br/nossa-historia/





Experiência Sensorial Sabores do Iguaçu

Estar na experiência sensorial Sabores do Iguaçu é viajar através da riqueza e diversidade das frutas nativas da Mata Atlântica, ameaçadas de extinção. Os sorvetes contam histórias através dos sabores e além de surpreenderem o paladar, também despertam o desejo de proteger a natureza. As frutinhas, orgânicas, muito apreciadas pelos passarinhos e cultivadas por pequenos produtores de agroflorestas, conectam-se com a cultura da Tríplice Fronteira. Consumi-las através dos sorvetes pode fazer com que voltem a se multiplicar na natureza e saiam do processo de extinção. A experiência finaliza em um terraço dando vista ao pôr do sol* com a degustação do sabor da receita original com mais de 70 anos que nos remete à tradição e à história de quatro gerações da empresa.

Dias e horários de funcionamento:

O ano todo, de quarta a sábado das 16h às 20h.

O que a experiência inclui:

Ingresso, degustação de até 8 sabores dos gelatos Sabores do Iguaçu, degustação de até 2 paletas Sabores do Iguaçu, degustação no terraço com pôr do sol (em dias de sol) do sorvete de creme com receita original de família usada há mais de 70 anos, água saborizada, certificado, lembrança.

Antecedência para reserva:

24 horas.

Número mínimo e máximo de pessoas:

De 2 a 30 pessoas.

Indicado para:

Destinada a pessoas que desejam conhecer os sabores nativos da região do Iguaçu e suas histórias, sejam turistas que buscam experiências sensoriais impactantes, que agreguem informações sobre formas de cuidado do planeta com emoção, engajamento e aprendizado, sejam moradores locais com memórias afetivas desses sabores ou que queiram conhecer mais sobre sua terra.

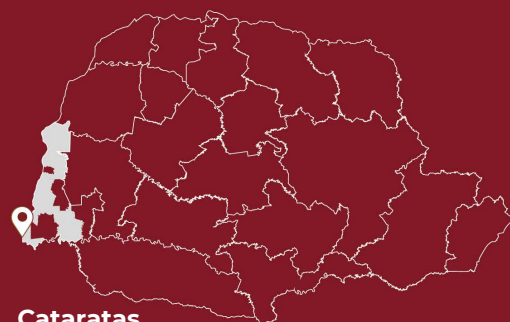
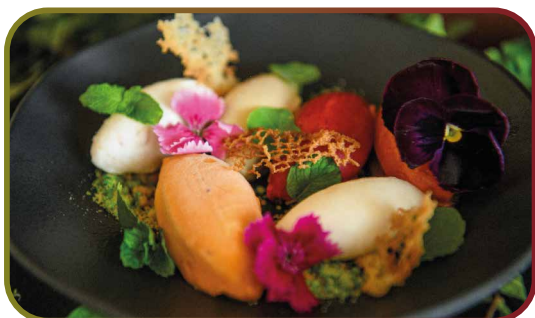

**Cataratas
do Iguaçu e Caminhos
ao Lago de Itaipú**

Empresa:
Oficina do Sorvete

Município:
Foz do Iguaçu

 Av Jorge Schimmelpeng, 244 Centro

 45 9 9905-0930

 @oficinasorvete

 <https://linktr.ee/OficinadoSorvete>



Farm To Table Da Fazenda à Mesa

A Casa de Carnes Angelita é uma fazenda baseada no conceito farm to table (da fazenda à mesa) que oferece os melhores cortes de carne da raça Angus da região. Aqui a sua experiência é completa: você escolhe a carne, o corte e o ponto que mais lhe agrada para degustar na fazenda!



Dias e horários de funcionamento:

Sexta das 18h às 11h.
Sábado das 11h às 15h.
Domingo das 11h às 15h.

O que a experiência inclui:

Alimentação.

Antecedência para reserva:

4 dias.

Número mínimo e máximo de pessoas:

1 pessoa - 208 pessoas.

Indicado para:

Famílias, turistas, viajantes, visitantes.



Sul do Paraná

Empresa:

CASA DE CARNES ANGELITTA

Município:

São Mateus do Sul

 Estrada da Fazenda Maria Isabel

 (42) 9 9972-2240

 @casadecarnesangelita





Goiaba Destilada

Da terra onde brotam as goiabas com Indicação de Procedência, se produz uma novidade única no Brasil: o destilado de goiaba, feito em estilo americano, em alambique totalmente artesanal. Uma experiência incrível em Carlópolis, proporcionada pela família da Cachaçaria G&R.

Dias e horários de funcionamento:

Segunda a Sábado das 8h às 18h.

horas.

O que a experiência inclui:

Entrada na propriedade, visita guiada e degustação da cachaça aproveitando o dia na chácara, com a tranquilidade do campo.

Antecedência para reserva:

Mínimo de 2 dias de antecedência.

Número mínimo e máximo de pessoas:

Mínimo: 1 pessoa. Máximo 5 pessoas.

Indicado para:

Famílias para a visita e adultos (acima de 18 anos) para a degustação.



Norte Pioneiro

Empresa:

Cachaçaria G&R

Município:

Carlópolis

 **R. do Pinheirinho - Pinheirinho**

 **(43) 99920-3224**

 **@cachacariachacaragr**



Gota Dourada de Água, Lúpulo e Cevada



Encante-se em uma viagem de cultura, sabores e conhecimento da história da nossa família e da colonização na Colônia Entre Rios em um tour na fábrica e desfrute da cerveja e da ambientação típica alemã. Você terá a recordação das histórias contadas, o sabor da cerveja e a taça de lembrança.



Dias e horários de funcionamento:

Terça-feira a sábado das 14h30 às 23h.

O que a experiência inclui:

Visita a área de produção, degustação de uma taça de cerveja, uma taça de vidro e duas bolachas de recordação.

Antecedência para reserva:

Até 15 pessoas não necessita reserva, grupos acima de 15 pessoas reservar com 24 horas.

Número mínimo e máximo de pessoas:

Mínimo 1 pessoa, máximo 40 pessoas.

Indicado para:

Apreciadores de cerveja, história e cultura da colonização da Colônia (adultos).



Terra dos
Pinheirais

Empresa:
CERVEJARIA DONAU BIER

Município:
Guarapuava

 Rua Donau, 373 - Colônia Cachoeira,
Entre Rios 85139-300

 (42) 99138-5317 (42) 31415000

 @donaubier

 <https://donaubier.com.br/>





Sente saudades do porão da Nona? O Menu Degustação Infâncias de Pato apresentado pelo Chef Chris Haubert traz uma releitura da cozinha da Nona com seus ingredientes e aromas. Uma explosão de contrastes e lembranças afetivas dos porões de Pato Branco vêm à memória nessa genuína experiência gastronômica.

Dias e horários de funcionamento:

Ano todo. Todos os dias da semana.
A partir das 18h.

O que a experiência inclui:

Menu degustação em sequência de pratos de entrada, prato principal e sobremesa.

Antecedência para reserva:

Não necessita, pode ser adquirido ao chegar no restaurante. Ao ordenar, a espera é de ~30 minutos até o prato principal.

Número mínimo e máximo de pessoas:

Porção individual. Atende até 16 pessoas simultaneamente.

Indicado para:

Adultos, Casais, Amigos, Famílias com filhos, Turistas de Negócios e Eventos, Visitantes do Entorno.



CHRIS
TRATTORIA E PIZZARIA



Empresa:
Chris Trattoria

Município:
Pato Branco

**R. Visconde de Tamandaré, 861,
Santa Terezinha**

(46) 9 9126-8610

@christrattoriaepizzaria

https://christrattoriaepizzaria.com



Lanche Lapiano e Sobremesa Cerco da Lapa



Começar o dia com um delicioso café da manhã acompanhado do "Lapiano", lanche criado com sabores intensos que já despertam para a história da Lapa. Logo depois do almoço, o pedido para toda a família é o "Cerco da Lapa", uma "torta gelada", que reproduz em suas características o cerco da Lapa onde são reconhecidos os soldados em batalha e a fumaça que encobria a todos! Uma batalha de sabores inarrável...



Dias e horários de funcionamento:

De segunda a sábado das 8hs às 19h e domingos das 14h às 19h (inverno e verão).

O que a experiência inclui:

Alimentação (Receitas da Bisa).

Antecedência para reserva:

Não é necessária reserva.

Número mínimo e máximo de pessoas:

Até 65 pessoas.

Indicado para:

Todos os públicos.



Rotas
do Pinhão

Empresa:

Delícias da Su Confeitaria

Município:

Lapa

📍 Av. Caetano Munhoz da Rocha, 1627

☎ (41) 9 9627- 903

📱 @confeitaria.deliciasdasu

🌐 www.delicias-da-su-confeitaria.negocio.site/





277 Beer Tour Conhecendo a Fábrica

Já pensou em conhecer uma fábrica de cerveja artesanal na terra das Cataratas? A 277 CRAFT BEER abre a fábrica para você conhecer ingredientes, equipamentos e etapas de produção. A experiência inclui uma degustação harmonizada de cervejas premiadas com petiscos saborosos. Inclui copo personalizado.

Dias e horários de funcionamento:

Terça e quinta, das 19h às 21h.

O que a experiência inclui:

Guia, ingressos, alimentação, copo personalizado.

Antecedência para reserva:

24 horas.

Número mínimo e máximo de pessoas:

3 a 12 pessoas.

Indicado para:

Entusiastas, apreciadores, profissionais e curiosos do mundo cervejeiro.
Experiência para maiores de 18 anos.

277 CRAFT BEER

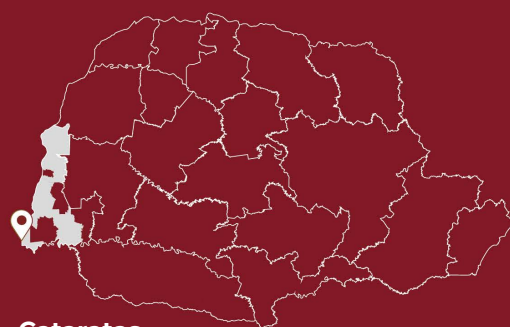

**Cataratas
do Iguaçu e Caminhos
ao Lago de Itaipú**

Empresa:
277 CRAFT BEER

Município:
Foz do Iguaçu

 Rua Marechal Floriano 709, Centro

 (45) 9 9155-7373

 @277craftbeer

O Livro de Receitas da Bisa

Das mãos carinhosas da Bisa para as mãos dedicadas da Avó Rosa



Caro apreciador de sabores artesanais, sou a Dona Rosa, e produzo a Bolacha de Coco, receita que minha avó deixou de herança para mim e a Rosquinha Zeni, guardada no livro de receitas da família. Para compartilhar “receitas que resgatam felicidade”, destaco os meus bolos favoritos, “bem coisa de vó”, que acolhem e são parte da história da Terra mais bela: a Lapa. Para as novas gerações temos uma surpresa, lançamento dos: “Os Mini”, salgadinhos que ultrapassam fronteiras!



Dias e horários de funcionamento: De Segunda a sábado das 6h30 às 20h e domingos das 6h30 às 12h e das 15h à 20h.

O que a experiência inclui: Alimentação com as Receitas da Bisa.

Antecedência para reserva: 24 horas.

Número mínimo e máximo de pessoas: Até 50 pessoas.

Indicado para: Todos os públicos.



Rotas do Pinhão

Empresa:
Panificadora Zeni

Município:
Lapa

Av. Doutor Manoel Pedro, n. 2078

(41) 9 9699-2465

@panificadorazeni





Piquenique Cultural

Sabores e saberes
da Colônia Entre Rios

Sua família vai apreciar a Colônia, conhecer a cultura Suábica, locais históricos e paisagens rurais em um piquenique com as delícias da culinária Suábica como Dobosch e Kremschnitten, elaboradas com muito carinho através de receitas das antigas "Omas" que vieram para Entre Rios e ainda o tradicional Strudel de maçã e os salgados Bretzel e Kipfel.

Dias e horários de funcionamento:

Encomenda com 48 horas - retiradas de segunda a sexta das 08h às 15h e sábado das 11h às 19h.

O que a experiência inclui:

Indicação cultural e de locais para o piquenique (mapa indicativo) e cesta de piquenique com produtos da culinária Suábica (doces, salgados e bebidas).

Antecedência para reserva:

48 horas.

Número mínimo e máximo de pessoas:

Cesta serve de 2 a 3 pessoas.

Indicado para:

Família, casais ou amigos que apreciam confeitaria típica Suábica e querem conhecer sobre a cultura local.



Restaurante • Confeitaria • Cafeteria



Terra dos
Pinheirais

BROT & CAFÉ
Empresa:

Município:
Guarapuava

Rua Pater Josef Stefan, 958
Colônia Vitória - Entre Rios 85139-400

(42) 999583154 e (42) 36251907

@brot.cafe

Raízes de Curitiba Tour de Boteco



Uma experiência para vivenciar a Curitiba Raiz, com pitadas de histórias, sabores e culturas. Passeio pelo Mercado Municipal, com histórias e degustações, e por 2 bares raiz da cidade, com comidas de boteco inclusas. Venha viajar pela história da cidade, fazer amigos, se divertir e comer muito bem!



Dias e horários de funcionamento:

Quartas e Quintas (sob consulta), a partir das 15h.

O que a experiência inclui:

Guia, transporte de Uber até o primeiro bar, degustações no Mercado Municipal, comidas de boteco variadas nos dois bares visitados (bebidas à parte).

Antecedência para reserva:

1 semana.

Número mínimo e máximo de pessoas:

4 a 6 pessoas.

Indicado para:

Homens e Mulheres, a partir de 18 anos (mas crianças também podem participar).



Rotas
do Pinhão

Empresa:

Raízes de Curitiba - Tour de Boteco

Município:

Curitiba

Av. Cândido Hartmann, 3530, ap 321, bl 6

41 98814-0324

@tourdeboteco

tourdeboteco.com/raizes-de-curitiba





Rota da Cerveja de SJP

São José dos Pinhais merece um brinde! É na cidade do aeroporto que temos um cardápio variado de cervejas artesanais com rótulos premiados. A imersão da Rota da Cerveja de SJP, propõe que você aprecie muitos estilos e sabores de cervejas no local de produção. Vamos vivenciar essa experiência!

Dias e horários de funcionamento:

A atividade acontece, por meio de agendamento prévio, em dias estipulados pelos organizadores.

O que a experiência inclui:

Guia de turismo, acesso às cervejarias do roteiro, transporte, seguro individual e degustação de cerveja.

Antecedência para reserva:

Mínimo 72h antes.

Número mínimo e máximo de pessoas: De 7 a 15 pessoas.

Indicado para:

Consumidores de cerveja artesanal e curiosos pelo universo cervejeiro.



Rotas do Pinhão

Empresa:
Vivenciar Turismo

Município:
São José dos Pinhais

 **Rua o Brasil para Cristo, 2170** (atendimento online)

 **(41) 99813-8089**

 **@rotadacervejadesjp**

 **<https://www.vivenciatur.com.br/product-page/rota-da-cerveja-de-sjp>**



Rota do Chá



O Chá das 17h está servido! Convide alguém e embarque na experiência da Rota do Chá na Sala Secreta do Silica Shop. Como se estivesse em Alice no País das Maravilhas, experimente diversos sabores de chás e leve um kit exclusivo para casa. Curta o momento, às vezes, o eterno dura só um segundo!



Dias e horários de funcionamento:

Dias de Semana. Às 17h. Todo o ano.

O que a experiência inclui:

Degustação de 3 chás diversos na Sala Secreta Temática para 2 pessoas, Cesta de presente com 1 Bule com infusor, 1 Caneca com Meinha, 1 Pack de Guardanapo Decor, 1 Pack de Chá eleito na experiência.

Antecedência para reserva:

Até às 16h do dia.

Número mínimo e máximo de pessoas:

Mínimo de 2 pessoas.

Indicado para:

Mulheres, amigos, casais.



Empresa:

Silica Shop

Município:

Pato Branco

 Av. Brasil, 645, esq. Rua Iguaçu

 (46) 3225 8001 (46) 99105 1717

 @silicashopbrasil

 <https://linktr.ee/silicashop>

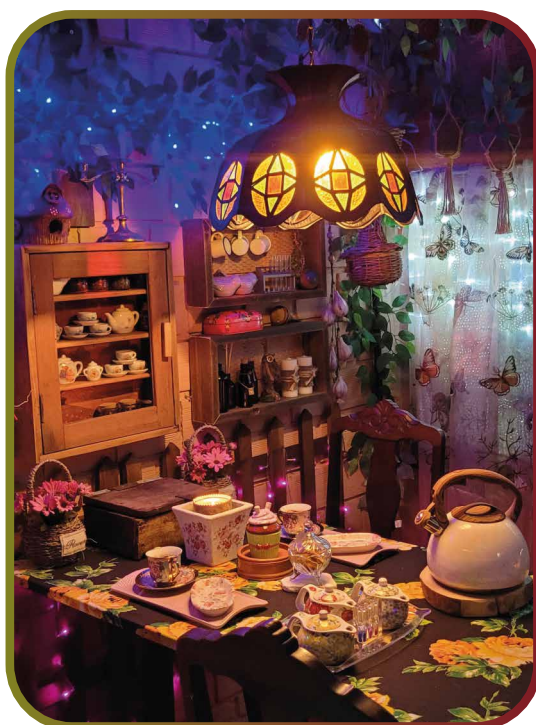



Sabores e Emoções

A vista para o lago é o cenário perfeito para uma experiência na Dos Anjos Cerveja Artesanal, conhecer a produção dos rótulos de maneira intimista pelo mestre cervejeiro, e depois fazer uma degustação orientada pela sommelier é uma vivência imperdível em Sengés.

Dias e horários de funcionamento:

2 grupos por dia, sendo um às 10h, e outro às 17h.

O que a experiência inclui:

Exposição com o produtor, degustação de 6 tipos de cerveja; caneca de acrílico.

Antecedência para reserva:

48 horas.

Número mínimo e máximo de pessoas:

2 e 12.

Indicado para:

Pessoas acima de 18 anos.



Campos Gerais

Empresa:

Dos Anjos Cerveja Artesanal

Município:

Sengés

📍 Estrada Parigot de Souza, km 01

☎ (42) 9 9998-2379

📱 @cervejadosanjos

🌐 www.cervejadosanjos.com.br



Tour Educativo na Fábrica de Cerveja



Vocês sabiam que foram as mulheres as primeiras produtoras de cerveja no mundo? Porém com o passar dos anos isso foi se perdendo e os homens assumiram as produções. Mas, em 2020 a história foi resgatada com as Mulheres da Cervejaria Woman. Quer ter a oportunidade de conhecer a única Cervejaria comandada 100% por mulheres em Foz e região? E ainda conhecer as empreendedoras cervejeiras, o modo de produção e saber da procedência e qualidade dos chopes artesanais? Então, basta agendar o seu Tour Educativo e sensorial na fábrica da WOMAN, nele você fica por dentro do que acontece nas produções caseiras, tem a oportunidade de provar os ingredientes e as matérias-primas primas e o chopp na fase inicial e final. Venha conhecer a história dessas mulheres do mundo cervejeiro!



**Cataratas
do Iguaçu e Caminhos
ao Lago de Itaipú**

Empresa:
Cervejaria Woman

Município:
Foz do Iguaçu

 Rua Leonardo de Otremba, 174

 (45) 9 98020-0034

 <https://linktr.ee/womanbrew>

Dias e horários de funcionamento:

Quinta a sábado: das 16h às 22h agendar com antecedência de 24h no mínimo.

O que a experiência inclui:

Visita às instalações da fábrica, com explicação dos processos, prova das matérias-primas e degustação de 50mL do produto em meia fase e finalizado!

Antecedência para reserva:

1 dia.

Número mínimo e máximo de pessoas:

De 2 a 10 pessoas.

Indicado para:

Pessoas com mais de 18 anos apreciadores da cerveja artesanal.





Tour Häzbier Experience

Qual o segredo da boa cerveja? No tour guiado Häzbier Experience você tem a resposta a esta e outras perguntas! Enquanto um especialista apresenta o processo produtivo você aprecia até 6 estilos originais de cerveja. Se já era fã, com o Häzbier Experience você vai se apaixonar pelo universo do malte!

Dias e horários de funcionamento:

De Segunda a Sexta-Feira em 2 horários:
17h30 e 18h30.

O que a experiência inclui:

Ingresso, Degustação de 6 Tipos de Cerveja, Visita às Instalações e Condução com Monitor Especializado.

Antecedência para reserva:

Reservas devem ser agendadas até às 16h00min do dia da visita.

Número mínimo e máximo de pessoas:

Mínimo de 1 pessoa, Máximo de 16 pessoas por horário.

Indicado para:

Adultos (+18), Homens e Mulheres, apreciadores de cerveja e sua cultura.

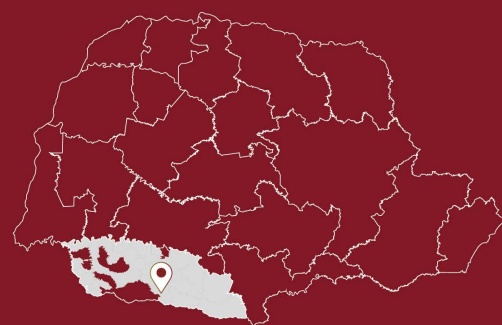

Vales do Iguaçu

Empresa:

Cervejaria Häzbier

Município:

Pato Branco

Rua Luiz Parzianello, 240, Fraron

(46) 9 9914-7133

@hazbier1

<https://linktr.ee/hazbier>



Trilha do Rock



Experimente uma seleção de sabores através das maiores banda/artistas do cenário rock'n roll. Um rodízio servido a la carte onde quem sobe no palco são nossos Fãs (clientes) selecionando o setlist (sabores) e nosso Backstage (cozinha) preparará as melhores pizzas individuais da cidade, ao final monte sua coleção de imãs com astros do rock.

Pizza Rock

Dias e horários de funcionamento:

Quintas e sextas-feiras das 19h às 23h.

O que a experiência inclui:

Rodízio de pizza e imã de brinde.

Antecedência para reserva:

Não necessita reserva.

Número mínimo e máximo de pessoas:

Mínimo 1 pessoa máximo 20 pessoas.

Indicado para:

Pessoas que gostam de rodízio, variedade de sabores e ouvir rock.



Terra dos
Pinheirais

Empresa:
PIZZA ROCK .

Município:
Guarapuava

 Rua Coronel Saldanha, 1903

 (41) 99153-4580

 @pizarockguarapuava

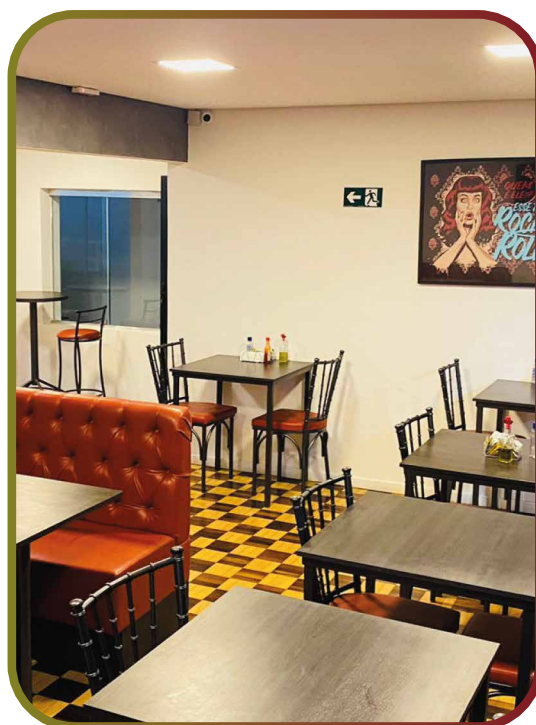



Vinho no Castelo

Um castelo inspirado nas construções da idade média, edificado com mais de 50 mil pedras talhadas a mão, esse é o cenário que te espera para uma experiência sensorial incrível. A vinícola La Dorni é uma empresa familiar que produz vinhos de modo artesanal, na vivência você irá conhecer a história da família e fazer uma degustação orientada pelo sommelier.

Dias e horários de funcionamento:

Segunda a Sexta - 8h30 às 12h e 13h30 às 18h.
Sábado: 8h30 às 12h. Domingos e Feriados Fechados (exceto em casos de agendamento prévio de grupos, por exemplo).

O que a experiência inclui:

Entrada no Castelo e visitação livre, ou visita guiada que conta com degustação de toda a carta de vinhos da casa. Eventos incluem jantar, bebidas e shows musicais.

Antecedência para reserva:

Não possui - até preenchimento de todas as vagas.
Visita aberta nos horários de funcionamento da vinícola.

Número mínimo e máximo de pessoas:

Não possui número mínimo. Máximo de 150 a 200 pessoas (para degustações e eventos).

Indicado para:

Pessoas interessadas em experiência diferenciada, agregando o vinho, gastronomia e arquitetura.

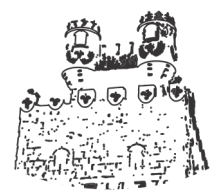

VINÍCOLA
LADORNI



Norte Pioneiro

Empresa:
Vinícola La Dorni

Município:
Bandeirantes

Rua Sebastião D. do Nascimento, 0

(43) 3542-4315

@ladorni

www.ladorni.com.br/



Experiências em Tecnologia e Inovação



Clique na
experiência
para visualizar.

Vales do Iguaçu

Roteiro Tecnológico
de Pato Branco



Roteiro Tecnológico de Pato Branco

O que tornou Pato Branco a Capital Tecnológica e Inovadora do Paraná? No Roteiro de Tecnologia de Pato Branco, você conhecerá diversos ativos tecnológicos voltados à formação, pesquisa, incubação e desenvolvimento de negócios de alto impacto, como dezenas de empresas de base tecnológica da cidade!

Dias e horários de funcionamento:

Todo o ano, mediante disponibilidade.
De Segunda a Sexta-Feira, mediante reserva de grupos.

O que a experiência inclui:

Inclui:

- 1 Visita guiada para grupo entre as 9h e as 17h a empresas do NTI e ativos tecnológicos de Pato Branco.
- 1 Conductor especializado.
- Visita a até 4 empresas do NTI (software, componentes eletrônicos e hardware, automação).
- Visita a até outros 2 ativos (universidades, parque tecnológico, incubadoras, cooperativas, etc.).
- Sujeito à disponibilidade dos empresários/instituições e interesse do grupo.
- 1 Souvenir como lembrança do Roteiro.

Não Inclui:

Hospedagem, transporte e alimentação não estão incluídos no Roteiro, mas podem ser providenciados pelo NTI com sua agência credenciada. Estimativa de R\$ 500,00 para Van disponível para o tour.
Podem ser agendadas palestras com temas específicos em cada uma das empresas.
Consultar valores e disponibilidade.

Antecedência para reserva:

Reservas devem ser agendadas com no máximo 1 semana de antecedência.

Número mínimo e máximo de pessoas:

Grupos de até 20 pessoas.

Indicado para:

Adolescentes/Jovens (+14), Adultos (+18), Homens e Mulheres. Perfil de empresários e investidores na área de TI, grupos de estudantes do ensino médio e superior em visita técnica, caravanas do poder público em geral.



NÚCLEO DE TECNOLOGIA DA INFORMAÇÃO DO SUDOESTE DO PARANÁ



Vales do Iguaçu

Empresa:

NTI - Núcleo de Tecnologia da Informação do Sudoeste do Paraná

Agência Guest - Eventos e Turismo

Município:

Pato Branco

 R. Iguaçu, 605 Sala 08 2º andar
Centro, Edifício Manfroi

 (46) 3225-9333

 @nti.pb

 <https://ntipr.org.br/>



Experiências em Ecoturismo, Aventura e Natureza



Clique na
experiência
para visualizar.

Caminho das Águas

Um Dia no Torres Lazer

Campos Gerais

Explore o Parque Vila Velha
Imersão com Yoga na Furna Grande

Litoral

Programa Mutirão da Natureza

Norte Pioneiro

Paixão pela Pesca

Rota do Pinhão

Café no Bosque na Eco Guaricana
Do Tropeirismo ao Caravanismo
Suculentas Terapia

Terra dos Pinheirais

Descanso e Campo no Hope Valley
Fly Fishing no Aka Lodge

Vales do Iguaçu

Pato Branco Bike Tour



Café no Bosque na Eco Guaricana

Vivência de Natureza na companhia
das abelhinhas sem ferrão

Já imaginou sair da rotina e tomar um café dentro de um bosque, e ainda poder aproveitar uma imersão na Mata Atlântica? Aqui você terá essa experiência. Preparamos um momento de imersão total na natureza, com a companhia das abelhinhas sem ferrão. Sinta a energia viva do nosso bosque.

Dias e horários de funcionamento:
Disponibilidade todos os dias, com agendamento prévio.

O que a experiência inclui:
Imersão na natureza guiada, com Café da Manhã, seguro viagem e entradas nas propriedades parceiras.

Antecedência para reserva:
07 dias.

Número mínimo e máximo de pessoas:
Mínimo 02 pessoas e Máximo de 12 pessoas.

Indicado para:
Turistas de natureza, sem idade mínima ou máxima.



**Rotas
do Pinhão**

Empresa:
Eco Guaricana

Município:
São José dos Pinhais

 Rua Nanílio Fagundes Machado,
Estr. Velha da Guaricana, 500

 (41) 9 9641-9674

 @ecoguaricana

 /ecoguaricana

Do Tropeirismo ao Caravanismo

Histórias e heranças do curso do tempo



Ao redor do fogo, na companhia de um chimarrão ou café forte colocado no trempe, os Tropeiros, figuras lendárias, que se deslocavam e movimentavam a economia da época, paravam para descansar e se reuniam para conversar sobre sua jornada. Convidamos você a voltar no tempo e reviver histórias e memórias, degustar o café ao modo tropeiro (sem coador) ou um mate amargo em meio a belas paisagens ao por do sol no camping incrível da Chácara Vovô Ari.



Dias e horários de funcionamento:

De segunda a domingo das 8h às 19h.

O que a experiência inclui:

Hospedagem em camping organizado.

Antecedência para reserva:

24 horas.

Número mínimo e máximo de pessoas:

Mínimo não se aplica, máximo de 30 pessoas em camping.

Indicado para:

Destinada a caravanistas, crianças, adolescentes, mulheres e homens.



Rotas do Pinhão

Empresa:

Vovo Ari, Camping, Chale e Lazer

Município:

Lapa

📍 BR 476 km 192 - Colônia São Carlos

☎️ (41) 9 9995 9111

📱 @chacaravovoari

🌐 www.pt.wikiloc.com/trilhas-trekking/trilha-vovo-ari-v2-116019409





Descanso e Campo No Hope Valley

Relaxem e apreciem a paisagem! Em um chalé exclusivo e um cenário deslumbrante, aproveite o jantar preparado de forma personalizada pelo chef além do café da manhã e almoço com receitas deliciosas. Curta a piscina, passeie pelas cachoeiras, lembre seus momentos de infância no balanço de 10 metros de altura, com certeza ficará na memória!

Dias e horários de funcionamento:

Todos os dias - Exceto Natal, Reveillon, Carnaval e suas vésperas.

O que a experiência inclui:

Hospedagem dupla, café da manhã, almoço, jantar, passeio na cachoeira, piscina e balanço.

Antecedência para reserva:

48 horas.

Número mínimo e máximo de pessoas:

Mínimo 2 diárias para casal.

Indicado para:

Casais que desejam descansar, reconectar e curtir o campo.

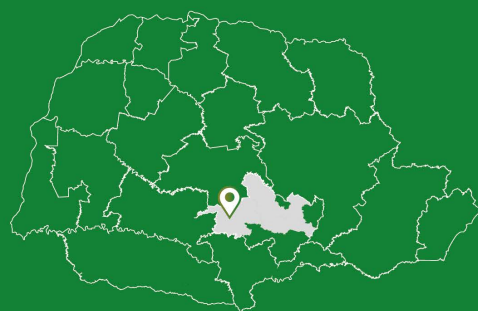

**Terra dos
Pinheirais**

Empresa:

Hope Valley Adventure Hotel

Município:

Guarapuava

 Estrada Guabirola - JH3V+G6
Av. Antônio Farah

 (42) 9 8810-4040

 @hopevalleyadventure

 /hopevalleyadventure

 <https://hopevalleyadventure.com.br/>



Fly Fishing no Aka Lodge



Uma experiência única onde o hóspede será recebido para desfrutar da bela paisagem, jantar personalizado e uma charmosa cabana em madeira. Na manhã seguinte, após o café da manhã terá uma breve explicação sobre o histórico do fly fishing e chega a hora de colocar as tralhas e ir ao rio sentir na pele a emoção de pescar trutas no rio São Jerônimo de corredeiras e águas geladas.



Dias e horários de funcionamento:

Todos os dias - exceto natal, reveillon, carnaval e suas vésperas.

O que a experiência inclui:

Hospedagem cabana para 2 pessoas, jantar e café da manhã, equipamentos e tralhas de pesca e guiamento.

Antecedência para reserva:

48 horas.

Número mínimo e máximo de pessoas:

Experiência para 2 pessoas.

Indicado para:

Casais e amigos que se identificam com a pesca e ambiente natural (não recebem crianças).



Terra dos Pinheirais

Empresa:
Aka Fishing Lodge

Município:
Guarapuava

 Aka Lodge - 8HQ6+M8 - Entre Rios

 (42) 9 8855-9399

 @aka.lodge

 /aka.lodge

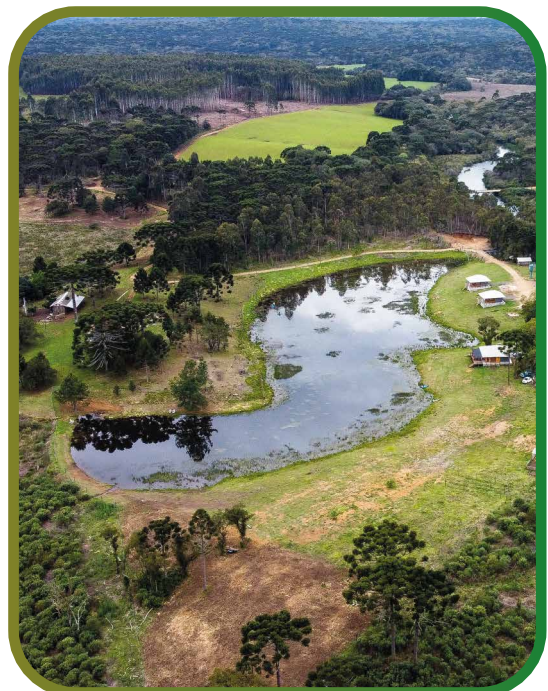



Explore o Parque Vila Velha

Uma experiência exclusiva pelo Parque Vila Velha, com traslado privativo do Centro de Visitantes para os Arenitos, Furnas e Lagoa Dourada, para você explorar ao máximo as belezas do lugar. O passeio também contempla pontos inexplorados como o Mirante da Tartaruga e a cachoeira do Rio Quebra Perna, preparados para uma experiência incrível?

Dias e horários de funcionamento:

De quarta a segunda-feira, das 10h às 16h, apenas sob agendamento prévio.

O que a experiência inclui:

Ingressos, guiamento e transporte interno pelo Parque.

Antecedência para reserva:

2 dias.

Número mínimo e máximo de pessoas:

De 6 até 14 pessoas.

Indicado para:

Todos.

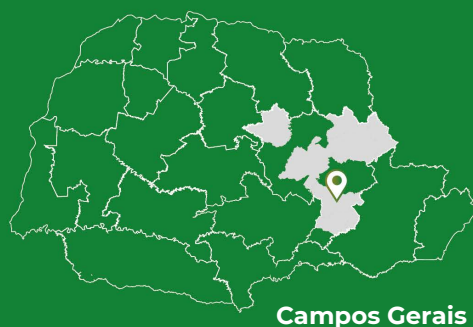

Campos Gerais

Empresa:

Soul Vila Velha SA

Município:

Ponta Grossa

 BR-376, km 515

 (41) 9 9641-9674

 @parquevilavelha

 /parquevilavelha

 www.parquevilavelha.com.br



O Balneário da Alemoa, localizado às margens da represa Chavantes, é um lugar especial. A paixão pela pescaria é traduzida pela experiência da Pesca Esportiva, um momento único onde se pode aprender mais sobre a modalidade com uma equipe especializada e apaixonada, curtindo a natureza com segurança e muita alegria.



Dias e horários de funcionamento:

Pacotes personalizados mediante agendamento durante todo o ano.

O que a experiência inclui:

Pacotes personalizados, que normamente incluem: aluguel do barco, guia, alimentação e hospedagem.

Antecedência para reserva:

Máxima antecedência - pacotes muito procurados.

Número mínimo e máximo de pessoas:

Mínimo de 4 pessoas e máximo 12 pessoas.

Indicado para:

Pescadores esportivos e famílias.

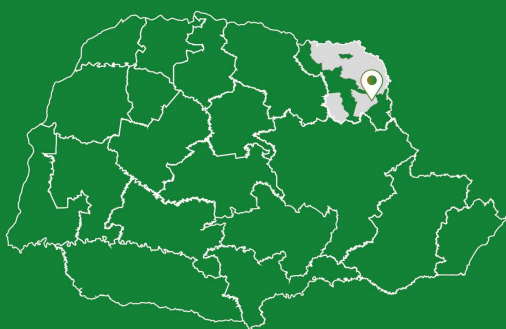

Norte Pioneiro

Empresa:

JCR Operação de Pesca

Município:

Siqueira Campos

R. João Alves de Oliveira, 190 - Balneário

(43) 9 9809-7641

@juniorcustomrods

www.jcroperacaodepesca.com.br





Já pedalou em Pato Branco, daí? No roteiro autoguiado Pato Branco Bike Tour do Clube Quebra-Freio o cicloturista percorre os diversos pontos turísticos da cidade. Vistas panorâmicas, parques, contato com a natureza e os principais atrativos oportunizados na experiência de pedalar.

Dias e horários de funcionamento:

O Bike Tour é uma rota autoguiada e pode ser realizado em qualquer horário e dia do ano.

O que a experiência inclui:

Inscrição, Kit incluindo: medalha de participação, sacochila, boné e garrafa squeeze.

Antecedência para reserva:

Não há. A Retirada dos kits deve ser feita em um dos pontos credenciados informados na inscrição durante horário comercial.

Número mínimo e máximo de pessoas:

Inscrição por pessoa. Não há limites para o número simultâneo de participantes.

Indicado para:

Adultos (+18), Homens e Mulheres, Visitantes do Entorno, Turistas de Negócios e Eventos (locação de bikes), Perfil de ciclistas colecionadores de conquistas no pedal.



Vales do Iguaçu

Empresa:
Quebra-Freio Bike Club

Município:
Pato Branco

**Rua Tapajós, 152, sala 603,
Centro Empresarial Monte Carlo**

(46) 9 9115-6006 (46) 9 9915-6475

@quebrafreio

**https://agendaoffroad.com.br/
patobrancobiketour**

Programa Mutirão da Natureza



Uma oportunidade de estar em contato com a natureza e ajudar o planeta com atitudes simples, mas que fazem a maior diferença. Você sabia que, anualmente, mais de 22 milhões de toneladas de plástico são descartadas no meio ambiente? E que mais da metade vai parar nos oceanos? Com essa preocupação, e sabendo que as atitudes individuais são essenciais para a conservação da natureza, é que a Serra Verde Express, juntamente com a EcoLocal Brasil, maior ONG de gerenciamento de resíduos do país, oferecem o pacote “Programa Mutirão da Natureza”. Você visita a Ilha do Mel e ajuda a coletar os resíduos que se acumulam na orla. Um dia para curtir esse verdadeiro paraíso e ajudar a conservar nossa praia.



Serra Verde Express®
TRENS E PASSEIOS

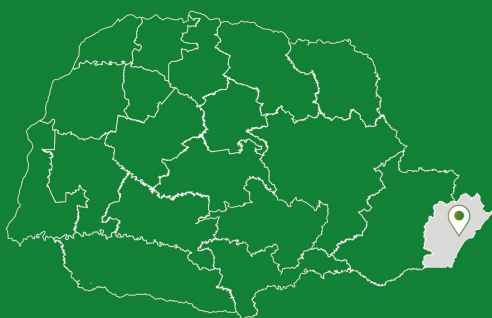

Litoral

Empresa:
SERRA VERDE EXPRESS

Município:
CURITIBA/PARANAGUÁ

 PRAIA DE ENCANTADAS

 (41) 3888-3488 / (41) 98433-0546

 @serraverde_oficial

 Serra Verde Express

Dias e horários de funcionamento:

De Fevereiro a Novembro, 01 vez ao mês conforme calendário.

O que a experiência inclui:

Transporte rodoviário e marítimo, guia, atividade prática de gerenciamento de resíduos, almoço e lanche da tarde.

Antecedência para reserva:

15 dias da data do passeio.

Número mínimo e máximo de pessoas:

Mín 10 e máx 45.

Indicado para:

Público diverso – chd a partir de 7 anos.





Suculentas Terapia

Coloque as suas mãos na terra e aprenda com as suculentas

Já se imaginou com a mão na terra, sentido a energia e relaxamento que ela promove e ainda montando uma suculenta que é a sua cara? Na nossa experiência você vai aprender do zero como fazer seu próprio terrário e como preparar a terra, para decorar sua casa com as maravilhosas suculentas.

Dias e horários de funcionamento:

Sob agendamento, quartas e quintas, e no 1º, 3º e 4º finais de semana do mês
Início as 14h00.

O que a experiência inclui:

Todos os insumos e itens para a montagem das suculentas, acompanhamento de especialista, café da tarde (1 pdç de torta e Café), vaso de suculentas.

Antecedência para reserva:

15 dias.

Número mínimo e máximo de pessoas:

Mínimo de 10 pessoas / Máximo de 20 pessoas.
Não precisa ser grupos fechados, podem ser pessoas de diferentes grupos para realizar a atividade.

Indicado para:

Amantes de flores, com idade a partir de 10 anos.

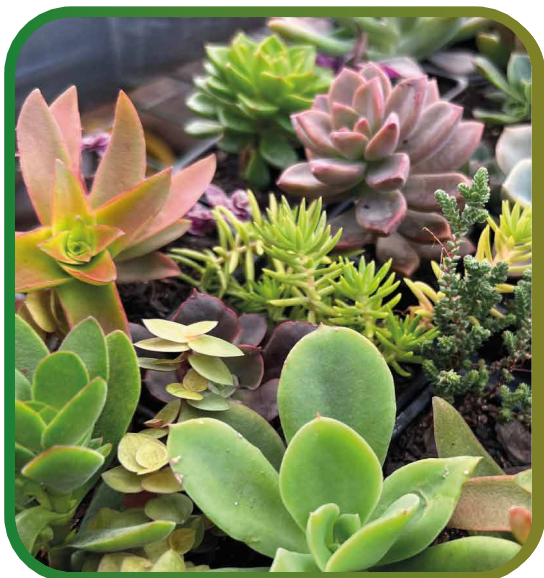

Rotas do Pinhão

Empresa:
Florana Café com Flores

Município:
São José dos Pinhais

R Carlos Kuzma, S/N, Colônia Faxina

☎ (41) 9 9537-8027

📍 @floranacafecomflores

🌐 <https://linktr.ee/floranacafe>



Um Dia no Torres Lazer Redefina seus limites



Quer aventura? Passe Um dia no Torres - Em meio à área verde teremos piquenique para dar energia suficiente para aproveitar os 20 atrativos que vão desafiar os seus limites, promovendo um encontro com a natureza e muita adrenalina!!!
Aqui a alegria une os aventureiros para voarem mais alto!!!



Dias e horários de funcionamento:

Todos os dias a partir das 08:00.

Antecedência para reserva:

Sim.

Indicado para:

Público em geral.



Caminho das Águas

Empresa:

Torres Lazer e Aventura

Município:

Cruzeiro do Oeste

 PR-323, KM 292 - Zona rural

 (44) 9 8424-2233

 @torres_lazer

 www.torreslazereaventura.com.br





Uma Imersão com Yoga na Furna Grande

Convidamos você e seu grupo a entrar conosco na Furna Grande, a maior furna de arenito do Brasil, e participar de uma Prática de Yoga em seu interior. Essa experiência reúne aventura, contemplação e um contato íntimo com a “sua própria natureza”. Vamos para dentro?

Dias e horários de funcionamento:

A visitação autoguiada no Parque é feita de quarta a domingo, das 9h às 18h. O produto será ofertado, inicialmente, com frequência mensal.

O que a experiência inclui:

- Visitação autoguiada no Parque, das 9h às 18h;
- Imersão na Furna Grande com condutor de turismo em Unidades de Conservação;
- Prática de yoga, com a Instrutora Iara Schmitz (Santosha Yoga);
- Operadora credenciada CADASTUR;
- Equipe de monitoramento;
- EPI para aventura segura: perneiras e capacetes.

A Prática de Yoga contempla:

- Posturas físicas (ásanas);
- Exercícios respiratórios (pranayamas);
- Relaxamento e meditação.

Antecedência para reserva:

1 dia.

Número mínimo e máximo de pessoas:

Mínimo de 2 participantes e no máximo 10.

Indicado para:

Interessados em experiências autênticas, praticantes de Yoga, pessoas que buscam conhecimento (autoconhecimento e da área natural visitada), pessoas que valorizam o bem-estar. Crianças acima de 10 anos.



REFÚGIO DAS CURUCACAS

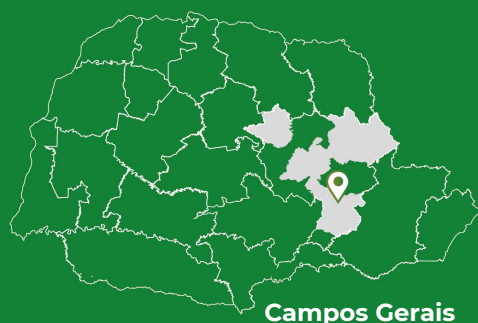

Campos Gerais

Empresa:

Refúgio das Curucacas Ecoturismo

Município:

Ponta Grossa

 Povoado Passo do Pupo – Distrito de Itaiacoca

 (42) 99930-5500

 @refugiodascrucacas

 /refugiodascrucacas

 <http://www.refugiodascrucacas.com.br/>



Experiências no Meio Rural



Clique na
experiência
para visualizar.

Caminho das Águas

Combo Especial Família
Hospedagem no Campo

Campos Gerais

Brunch do Campo
Café com Prosa Rancho Caiacanga

Cataratas do Iguaçu e Caminhos ao Lago de Itaipú

Café Colonial com Sabor de História
Recanto Olivo

Encanto do Ipês

Bosque Encantado do Benditto Café Rural

Rota do Pinhão

KOCHAM LAS (Floresta de Amor)
Muito Além dos Morangos
Um Dia na Roça

Terra dos Pinheirais

Uma Tarde e Sabores e Memórias na Casa Amarela

Vale do Ivaí

Café com Vivências e Boas Memórias



Bosque Encantado do Benditto Café Rural

Aconchego! É isso que o bosque encantado tem para oferecer: a paz do campo e o quentinho no coração de comida de vó. Claro, acompanhado de um bom vinho e se conectando com a natureza e pessoas especiais. Venha se deliciar com as receitas da vovó Beta de 103 anos e viver esta experiência.

Dias e horários de funcionamento:

Bosque Encantado: quarta a domingo.
Almoço das 11h30 às 15h e happy hour das 17h às 20h.

O que a experiência inclui:

Alimentação e entrada.

Antecedência para reserva:

15 dias.

Número mínimo e máximo de pessoas:

Café Rural (mínimo de 2 pessoas e máximo de 55 por horário)
Bosque Encantado (mínimo de 6 e máximo de 24 pessoas).

Indicado para:

Família e grupo de amigos.



Encanto dos Ipês

Empresa:

Benditto Café Rural

Município:

Marialva

 Estrada Dona Helena Sítio Nossa
Senhora Aparecida, Zona Rural

 (44) 9 9145-7090

 @bendittocaferrural

 <https://benditto-cafe-rural.negocio.site/>

Brunch do Campo



O Passo do Pupo é um vilarejo onde, em meio a muito verde, pode-se ter uma ideia de como era a vida em outro tempo, e da qual ainda é possível experimentar um pouco. No Brunch do Campo cada comida servida é preparada valorizando a gastronomia dos Campos Gerais, e muitos dos ingredientes são dali mesmo, ou de pertinho, servido em meio às árvores. Após a refeição, dá para descansar nas redes, conhecer a casa, uma antiga bodega que guarda muitas das ferramentas e dos utensílios da lida de outrora.



Dias e horários de funcionamento:

O produto será oferecido em datas previamente agendadas.

Antecedência para reserva:

48 horas de antecedência.

O que a experiência inclui:

Alimentação, redário, sombra das árvores.

Número mínimo e máximo de pessoas:

2 a 40 pessoas.

Indicado para:

Famílias, grupos de adultos.



Campos Gerais

Empresa:

Partilha Comida com Afeto

Município:

Ponta Grossa

POV Passo do Pupo

(42) 9 8812-3726

@partilhaacomidacomafeto





Combo Especial Família

Um lugar acolhedor para toda a família

Apreciar animais todos nós gostamos, mas conhecer búfalos de pertinho, observar pavões e coelhos é um evento único para crianças e adultos. No pesqueiro Bana temos excelente gastronomia em contato com os aromas da natureza, descansamos os olhos em uma paisagem especial e podemos acariciar alguns animais. Que tal vir com toda a família?

Dias e horários de funcionamento:

Sexta, sábado e domingo.

O que a experiência inclui:

Prato gastronômico local, incluindo visitação aos animais pássaros, búfalos, coelhos, carneiros e horta sustentável.

Antecedência para reserva:

1 dia.

Número mínimo e máximo de pessoas:

300 pessoas.

Indicado para:

Público em geral.

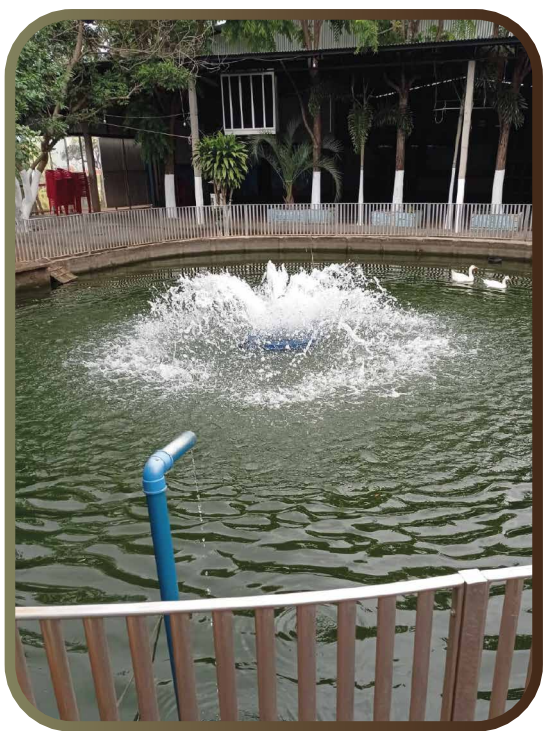

Caminho das Águas

Empresa:
Pesqueiro do Bana

Município:
Altônia

📍 PR - 496 Estrada Mestre para Pérola, Lote 263

☎️ (44) 99850-0724

📷 @pesqueirodobana

📱 /Pesqueiro Do Bana



Café Colonial com Sabor de História

O Sítio da Marlene, oferece uma experiência gastronômica única aos visitantes, com um delicioso café colonial, receitas de família, contato com a natureza, tranquilidade, resgate da história italiana, por meio de saborosas tortas doces e salgadas, geleias, queijo, salame, polenta na chapa do fogão à lenha, café fresquinho e leite da propriedade.



Dias e horários de funcionamento:

Sábado das 16h às 18h30.

Domingo das 9h às 11h30.

O que a experiência inclui:

Vivência rural com um delicioso café colonial típico italiano, em meio à natureza, com produtos frescos e feitos no local e com parceria com a comunidade local na fabricação e venda dos produtos.

Antecedência para reserva:

Mínimo de 7 dias antes.

Número mínimo e máximo de pessoas:

Mínimo 25 pessoas - Máximo 55 pessoas.

Indicado para:

Empresários, Lideranças, Setor Público e Universitários.



Cataratas do Iguaçu e Caminhos ao Lago de Itaipú

Empresa:
Sítio da Marlene

Município:
Medianeira

 **Linha Mineira**

 **(45) 9 9917-7489**

 **@cafesitiodamarlene**





Café com Vivências e Boas Memórias

Valorizar as memórias e preservar a cultura do café à mesa é o propósito da Chácara Sol e Lua, um ambiente acolhedor que permite uma experiência multissensorial de café rural único. A recepção afetuosa e a decoração temática trazem memórias de família, os produtos são locais e os sabores são incríveis. Visitar o pomar e poder colher a fruta no pé, marcam uma vivência com a natureza, que tem como cenário a vista da Serra de Apucarana com um lindo pôr do sol.

Dias e horários de funcionamento:

De sábado e domingo a partir das 16h.

O que a experiência inclui:

Alimentação.

Antecedência para reserva:

02 dias.

Número mínimo e máximo de pessoas:

4 pessoas/30 pessoas.

Indicado para:

Todos.



Vale do Ivaí

Empresa:

Chacara Sol e Lua

Município:

Apucarana

 Rodovia Michel Soni - Avenida Airton Senna KM 119 - Contorno Norte Serra de Apucarana

 (43) 9 9906-5030

 @chac.solelua



Café com Prosa Rancho Caiacanga



Gastar o tempo numa boa prosa, na companhia de um gostoso café, é sempre uma boa pedida. O Rancho Caiacanga, nome da região hoje ocupada pelo município de Porto Amazonas, foi ponto importante de passagem das tropas no século XIX. A vivência é uma imersão na história do lugar, saboreando um delicioso café com produtos carinhosamente preparados no Rancho, uma prosa sobre navegação, tropeirismo e a ocupação da Colônia Kito.



Dias e horários de funcionamento:

Mediante reserva.

O que a experiência inclui:

Alimentação, acesso ao rio (com bom tempo).

Antecedência para reserva:

48 horas.

Número mínimo e máximo de pessoas:

2 e 20.

Indicado para:

O Público abrange todas as idades.

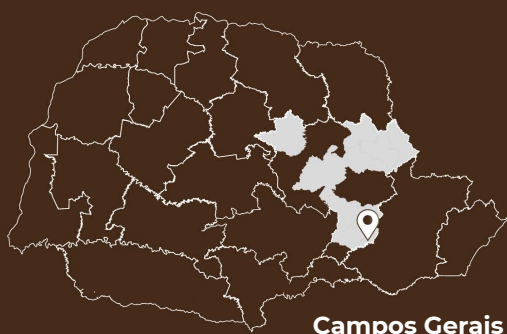

Campos Gerais

Empresa:

Rancho Caiacanga

Município:

Porto Amazonas

📍 Rua 13 de Maio Colônia Kit Land

☎ (41) 99136-0806

📱 @rancho_caiacanga

🌐 www.ranchocaiacanga.com





Hospedagem no Campo

Hospedagem no campo com carinho. Quartos aconchegantes, harmonizados ao som dos pássaros, verdadeiro paraíso em meio à natureza. Café da manhã tradicional rural. Trilha na mata com cachoeira com percurso de 1400 metros. Piscinas, área de churrasqueiras e brinquedo para as crianças.

Dias e horários de funcionamento:

Todos os dias: 10h às 16h.

O que a experiência inclui:

Guia.

Antecedência para reserva:

7 Dias.

Número mínimo e máximo de pessoas:

De 5 a 15 Pessoas.

Indicado para:

Público em geral.

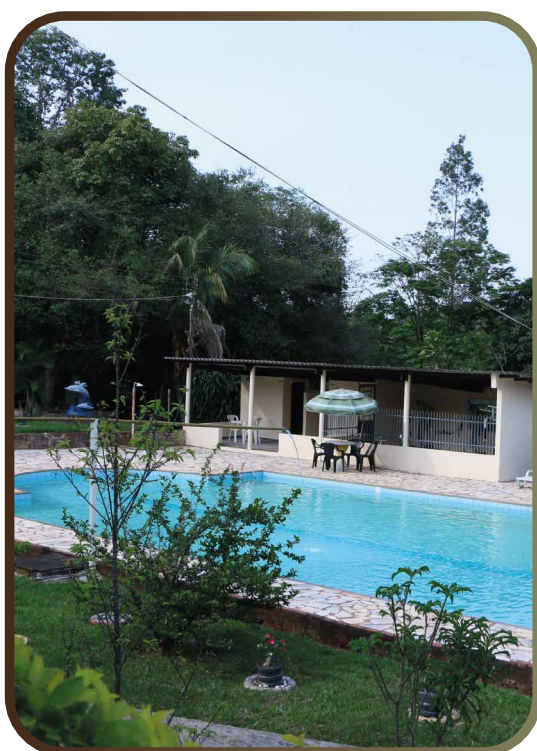

Caminho das Águas

Empresa:

Hotel e Pousada Vale do Sol

Município:

Altônia

 R. Antônio Munhoz Lote 03 e 04

 (44) 3659-1058

 @pousada_valedosol

 www.valedosolaltonia.com.br



Kocham Las (Floresta de Amor)



Na experiência Kocham Las (Floresta de Amor em polonês), você sentirá toda a natureza noturna, seus aromas e sons ao redor da fogueira na segunda maior colônia polonesa do mundo fora da Polônia, e ainda conhecerá os sabores, histórias e lendas locais. É uma verdadeira imersão vivencial.



Dias e horários de funcionamento:

Todos os dias, mediante reserva.
Dois horários de funcionamento:
15h (para Day-Use) e 19h (para hóspedes).

O que a experiência inclui:

Acompanhamento de especialistas na localidade;
Tábua de frios; Experiência na fogueira.

Antecedência para reserva:

5 dias.

Número mínimo e máximo de pessoas:

Mínimo de 2 pessoas / Máximo de 40 pessoas.

Indicado para:

Destinado a todas as idades, para aqueles que gostam de natureza.



Rotas
do Pinhão

Empresa:

Pousada Estância Carmello

Município:

São José dos Pinhais

📍 Rua Maurício Schullies, 1201, Colônia Antinha

☎ (41) 9 9622-4034

📱 @estancia_carmello

📱 /Estanciaticarmello





Muito Além dos Morangos: Uma degustação orientada

Sabia que morangos não são todos iguais? Nada melhor que uma família que planta morangos desde 1998 para contar mais sobre cada tipo de morango, proporcionando a degustação orientada de morangos. Aqui você vai sentir cada morango e suas diferenças de sabores, texturas e até formatos.

Dias e horários de funcionamento:

De terça a domingo, sob agendamento prévio conforme horários disponíveis. A experiência é realizada de outubro a março.

O que a experiência inclui:

Degustação orientada com especialista, visita orientada pelas estufas da propriedade, mais 15 minutos de degustação livre.

Antecedência para reserva:

1 dia.

Número mínimo e máximo de pessoas:

Mínimo 2 pessoas / Máximo de 15 pessoas.

Indicado para:

Todas as idades a partir de 6 anos.



Só Morangos
Colha & Pague
—Desde 1999—



Rotas
do Pinhão

Empresa:
Só Morangos

Município:
São José dos Pinhais

📍 Rua João Beger, 923,
Colônia Mergulhão (Caminho do Vinho)

☎ (41) 3635-1169 (fixo e whatsapp)

📱 @somorangos_colhaepague

🌐 www.somorangos.com.br/



O Recanto Olivo recebe os visitantes com poesia contando a história da família. É um lugar acolhedor, natureza exuberante, rio para se refrescar, jardim de flores, plantas medicinais e frutíferas, trilhas em meio da mata e um lindo pôr do sol. Ah! E tem também um divertido passeio de trator.



Dias e horários de funcionamento:

Atendimento nos meses de setembro a abril de quarta a domingo e feriados.

O que a experiência inclui:

Hospedagem, quiosques para passar o dia ou para camping com barracas, rio para banho, campo de futebol e vôlei de areia.

Antecedência para reserva:

15 a 30 dias de antecedência.

Número mínimo e máximo de pessoas:

Até 28 pessoas para pernoite nos chalés e 100 pessoas para os quiosques.

Indicado para:

Famílias que buscam paz e tranquilidade e que gostam de estar em contato com a natureza.



Cataratas do Iguazu e Caminhos ao Lago de Itaipú

Empresa:
Recanto Olivo

Município:
Medianeira

 Linha São Brás

 (45) 9 9801-8048

 @recanto_olivo

 /recantoolivomedianeira

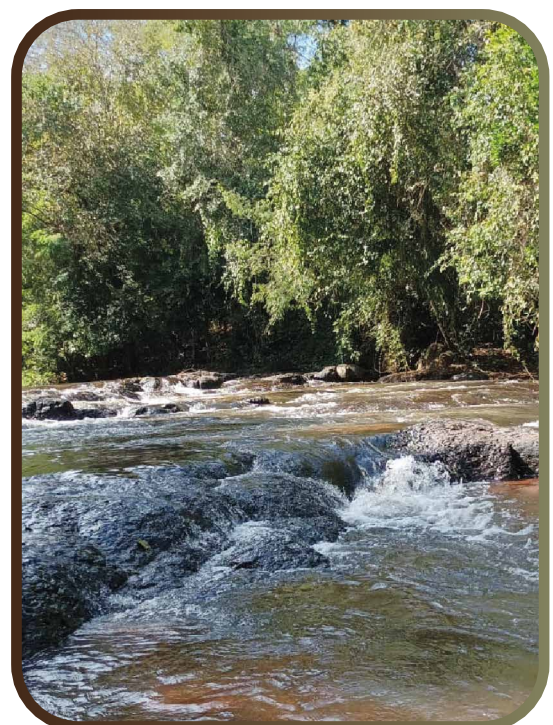



Uma Tarde de Sabores e Memórias na Casa Amarela

A oportunidade de estar em contato com a paisagem, caminhar na natureza, visitar os lagos que são “Janelas para o Céu”, conhecer sobre as abelhas sem ferrão e degustar a gastronomia rural com mesas fartas de antigas receitas cheias de afeto. Nosso café será servido no fogão a lenha, para que você possa sentir o calor e o aconchego da Casa Amarela.

Dias e horários de funcionamento:

Experiência com pré-agendamento - grupo.

O que a experiência inclui:

Chá de acolhimento e Café Rural completo: doces, salgados, bebidas quentes e sucos.

Antecedência para reserva:

Pré-agendado - reserva apenas para grupos a partir de 15 pessoas.

Número mínimo e máximo de pessoas:

Mínimo 15, máximo 30 pessoas.

Indicado para:

Grupos de amigos, família ou corporativo que desejem uma experiência rural e recordações (adultos e crianças).

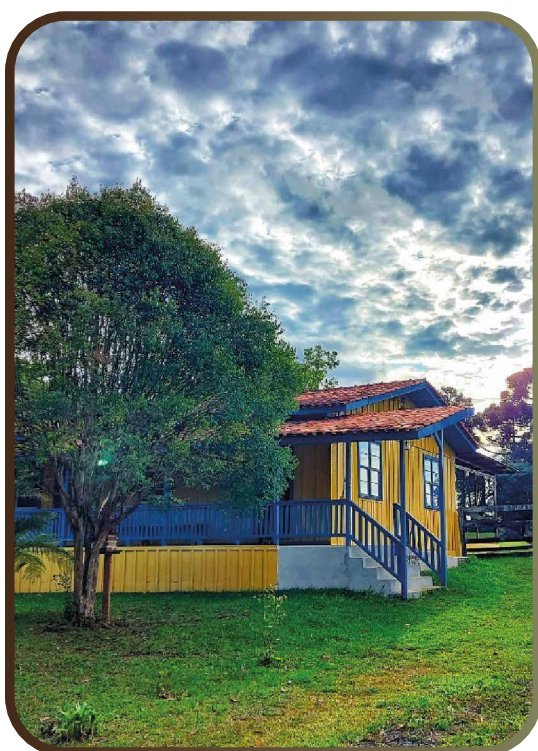

Terra dos Pinheirais

Empresa:

A CASA AMARELA EVENTOS E TURISMO RURAL

Município:

Guarapuava

Rua Benedito de Paula Louro, km 6, Estrada do Guairacá - Comunidade Invernadinha

(42) 9 99232646

@acasaamarelaeventos



Um Dia na Roça

Preparamos uma experiência única para formação de educadores e líderes. Além dos Sabores do sítio, você será apresentado aos Saberes da Roça, ao cuidado com os animais e com os orgânicos. Além disso, proporcionamos uma imersão na natureza, para recarregar suas energias. Viva e aprenda com a roça!



Dias e horários de funcionamento:

Experiência disponível todos os dias, durante o ano todo, sob agendamento.

O que a experiência inclui:

Café da manhã, almoço e café da tarde; Acompanhamento de monitores; Material pedagógico; Atividades de sítio.

Antecedência para reserva:

30 dias.

Número mínimo e máximo de pessoas:

Mínimo de 15 pessoas / Máximo de 60 pessoas.

Indicado para:

Profissionais da área de educação; Empresas como formação de lideranças.



Rotas do Pinhão

Empresa:

Rancho Caminho das Águas

Município:

São José dos Pinhais

📍 Rua São Josemaria Escrivá, 3458, Colônia Murici

☎ (41) 9 9135-4575

📱 @ranchocaminhodasaguas

📌 /ranchocaminhodasaguassjp

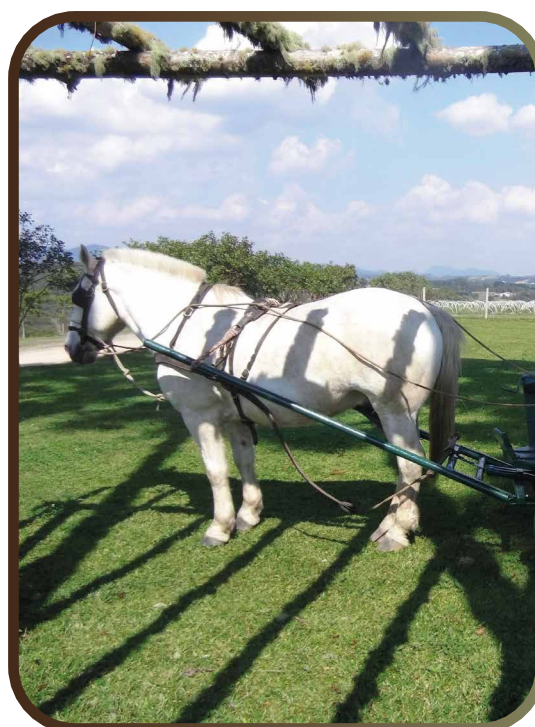



*Experiência
em Saúde
e Beleza*



Clique na
experiência
para visualizar.

Caminho das Águas

Yoga com Café

Campos Gerais

Conexão Natureza

Cataratas do Iguazu e Caminhos ao Lago de Itaipú

Banho de Floresta com Exercícios Bioenergéticos

Trilha Sensorial com Yoga Vivaz

Encanto do Ipês

Imersão Casa Feito Brasil

Terra dos Pinheirais

Meditação na Floresta

Vales do Iguazu

Day Spa Terapias Brasileiras



Banho de Floresta com Exercícios Bioenergéticos

O Banho de Floresta com exercícios bioenergéticos no Parque Nacional do Iguaçu desperta os sentidos para sentir a floresta, o ar puro e fresco, os aromas da mata, o som dos pássaros e das águas e a beleza da Mata Atlântica, entendendo a importância de cada planta para o ecossistema e conectando-se consigo mesmo. Fechamos com a obra "A Mãe do Mato", homenagem aos guaranis.

Dias e horários de funcionamento:

De terça a domingo, com saídas às 8h, 9h ou 13h30.

O que a experiência inclui:

Instrutor de bem-estar.

Antecedência para reserva:

24 horas.

Número mínimo e máximo de pessoas:

Mínimo 2 e máximo 15 pessoas.

Indicado para:

Todas as Idades, ativistas, terapeutas, doutores, corporativos, pacientes, pessoas que buscam por serviços personalizados e conexão com a natureza. A trilha é de fácil acesso e possibilita a participação de PCD.

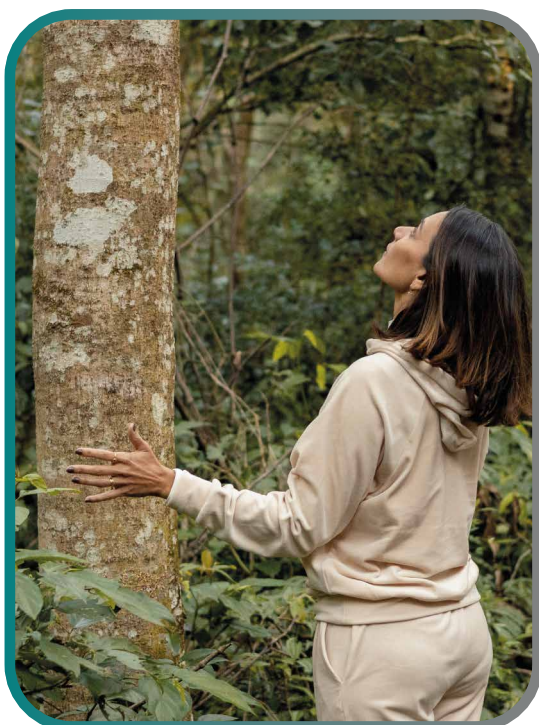

Cataratas do Iguaçu e Caminhos ao Lago de Itaipú

Empresa:
Iguaçu Wellness

Município:
Foz do Iguaçu

Rua Porto Iguaçu, 250, casa 02

☎ (45) 9 9138-7640

📍 @iguazuwellness

🌐 <https://linkr.bio/iguazuwellness>



Conexão Natureza



Um passeio de contato com a natureza para deixar todas as preocupações de lado. Vamos vivenciar uma meditação e um processo de relaxamento que somente a presença em meio à Mata Atlântica pode oferecer. Ao final, uma bela degustação de chopp ponta-grossense. Venha se conectar e viver o momento.



Dias e horários de funcionamento:

O produto será ofertado em datas previamente agendadas e poderá ser cancelado em virtude de mau tempo.

O que a experiência inclui:

Ingresso aos atrativos, guia de turismo credenciado, seguro pessoal contra acidentes, degustação de cerveja.

Antecedência para reserva:

Uma semana.

Número mínimo e máximo de pessoas:

15 e 44.

Indicado para:

Jovens e adultos (acima de 18 anos para a degustação das cervejas). Grupos de agências com faixa etária 60+.



Campos Gerais

Empresa:

Aracê Turismo

Município:

Ponta Grossa

 R. Júlia Lopes, 1321 - Sala 1 - Nova Rússia

 (42) 9 9857-1795 / (42) 3323-0112

  @arace.turismo/

  <https://linktr.ee/araceturismo>

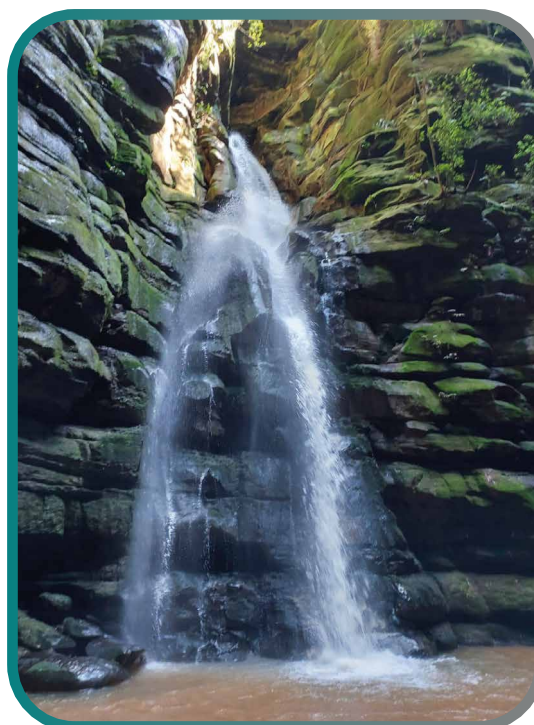



Day Spa Terapias Brasileiras

As melhores terapias brasileiras você encontra em nosso Day Spa! Cada terapia foi inspirada em um dos momentos de nossa história e conta com uma sequência de procedimentos e elementos temáticos e sensoriais para seu relaxamento e bem-estar: Brasil-Nativo, Brasil-Colônia, Imperial, Presidencial.

Dias e horários de funcionamento:

Todo o ano.

O que a experiência inclui:

Procedimentos terapêuticos de bem-estar e vivências temáticas e sensoriais nas instalações do SPA de 02h a 04h de duração. Escalda-Pés, Sauna a Vapor, Massagem Relaxante, Esfoliação Corporal, Argiloterapia, Aromaterapia, Terapias Faciais.

Antecedência para reserva:

24h de antecedência.

Número mínimo e máximo de pessoas:

Mínimo de 1 pessoa, máximo de 2 pessoas por terapia.

Indicado para:

Homens, mulheres, casais.

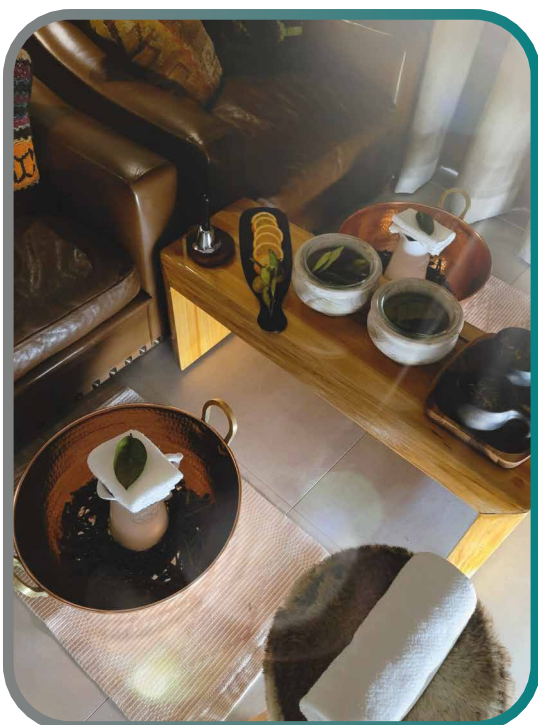

Vales do Iguaçu

Empresa:

Silica Spa

Município:

Pato Branco

📍 Rua Iguaçu, 206, esq. Av. Brasil

☎ (46) 3225 8001 / (46) 99105 1717

📱 @silicaspabrasil/

🌐 <https://silicaspacom.br/day-spa/>



Imersão Casa Feito Brasil

Inspirar é a nossa natureza



Mais do que simples cosméticos, a CASA feito brasil propõe uma nova maneira de cuidar do corpo unindo sustentabilidade, empoderamento feminino, brasilidade e cultura, por meio de produtos totalmente veganos e ingredientes eficazes. Te convidamos para conhecer essa história numa visita imersiva!



- CASA -

feito brasil®

Dias e horários de funcionamento:

Segunda a sexta das 8h às 18h.

O que a experiência inclui:

Entrada e cashback em produtos.

Antecedência para reserva:

15 dias.

Número mínimo e máximo de pessoas:

Mínimo 15 pessoas e máximo 30 pessoas.

Indicado para:

Empreendedores e clientes.



Encanto do Ipês

Empresa:

Casa feito brasil Cosméticos

Município:

Mandaguacú

📍 Rua Ipanema, 579 - Sala 02 Ipanema

☎ (44) 3245-3267 / (44) 99753-2126

📱 @feitobrasil

🌐 <https://feitobrasil.com/>

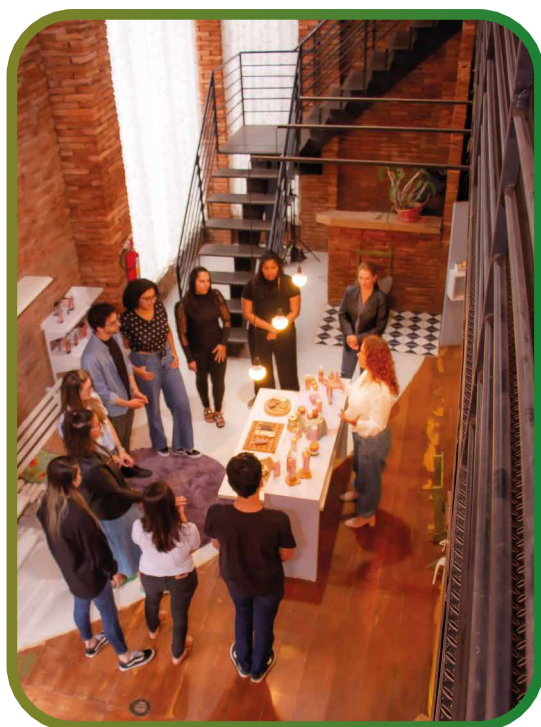



Meditação na Floresta

Você é nosso convidado especial para desacelerar! À partir das 16h faremos o acolhimento com um delicioso chá, teremos instruções sobre técnica de respiração e iniciaremos a caminhada na floresta com paradas para contemplar e meditar, após assistir ao pôr do sol será servido um apetitoso café com produtos naturais ao redor da fogueira para uma roda de alegria com música e conversa.

Dias e horários de funcionamento:

O primeiro sábado de cada mês.

O que a experiência inclui:

Chá de acolhimento e café da tarde natural, acompanhamento de uma terapeuta na atividade.

Antecedência para reserva:

48 horas.

Número mínimo e máximo de pessoas:

Mínimo 10 pessoas e máximo 20 pessoas.

Indicado para:

Pessoas que gostam do contato com a natureza e apreciam meditação - adolescentes à partir de 13 anos.

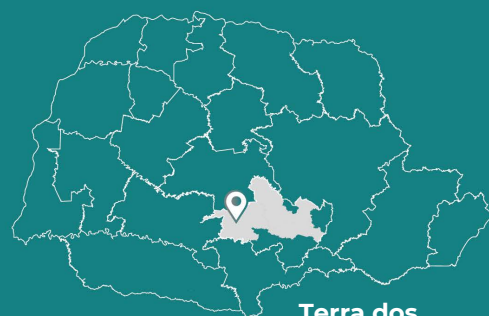
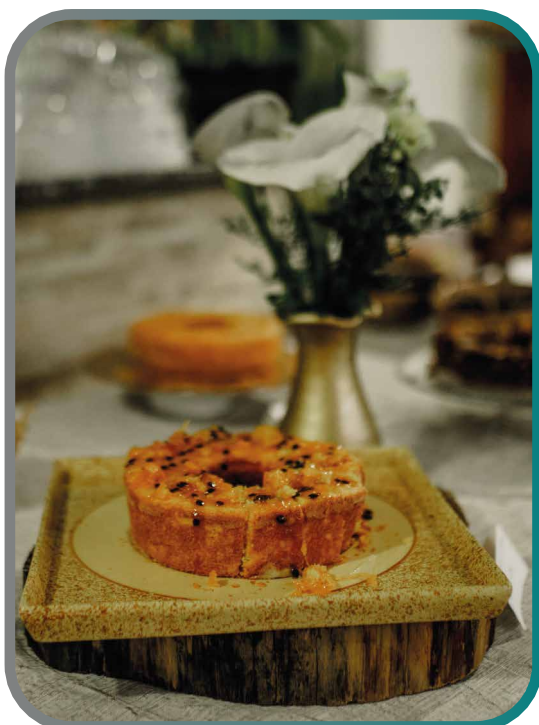

Terra dos
Pinheirais

Empresa:
RECANTO SANTA TERESA

Município:
Guarapuava

 Estrada Santa Carlota alto Rio das Mortes

 (42) 9 8812-1876

 @recantosantateresa

 /pousadarecantosantateresa



Trilha Sensorial com Yoga Vivaz



Um resgate dos 5 sentidos, da conexão com a natureza dentro da floresta. Uma trilha carregada de história e encanto com sua exuberância e curiosidades sobre plantas medicinais e árvores nativas. Uma trilha harmoniosa, uma caminhada lenta, consciente, contemplativa e escalda pés no rio. Finaliza com aula de Yoga.



Dias e horários de funcionamento:

De terça a domingo, com saídas às 8h, 9h ou 13h30.

O que a experiência inclui:

Instrutor de bem-estar.

Antecedência para reserva:

24 horas.

Número mínimo e máximo de pessoas:

De 2 a 15 pessoas.

Indicado para:

Todas as idades, ativistas, terapeutas, corporativos, pessoas que buscam por serviços personalizados e conexão com a natureza.



**Cataratas
do Iguaçu e Caminhos
ao Lago de Itaipú**

Empresa:

IGUAZÚ WELLNESS

Município:

Foz do Iguaçu

📍 Rua Porto Iguaçu, 250, casa 02

☎ (45) 9 9138-7640

📱 @iguazuwellness

🌐 <https://linkr.bio/iguazuwellness>

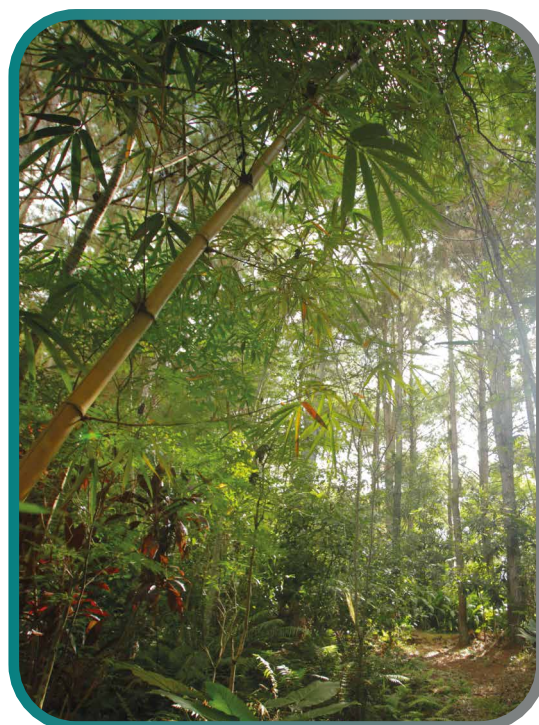



Yoga com Café

As pessoas vem e vão.
Mais ninguém vem em vão.

Uma vivência de yoga na natureza que tem como objetivo principal despertar a sensação de bem-estar, por meio de técnicas de respiração (Pranayama), posturas e movimentos físicos (asanas) e meditação. Encantam a prática aromas de flores do campo. E ainda conta com um delicioso café da manhã em meio a natureza.

Dias e horários de funcionamento:

Aos sábados. Início às 8h30 e término às 11h.

O que a experiência inclui:

Alimentação e Yoga .

Antecedência para reserva:

2 horas.

Número mínimo e máximo de pessoas:

De 2 a 25 pessoas.

Indicado para:

Público em geral.

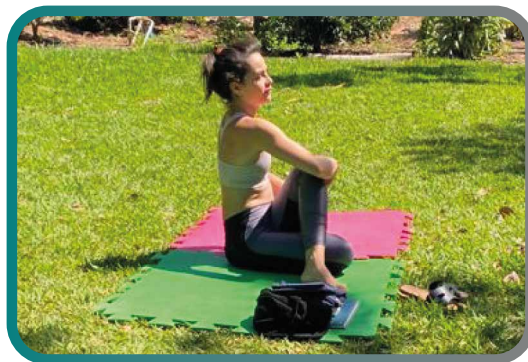

Caminho das Águas

Empresa:
Recanto Girassol

Município:
Umuarama

 Rodovia PR323 Zona Rural

 (44) 9 8819-0852

 @_recantogirassol

 <https://linktr.ee/recanto.girassol>

Sumário Interativo

 Clique sobre a Experiência que deseja acessar

Caminho das Águas

Um Dia no Torres Lazer

Cruzeiro do Oeste

Combo Especial Família

Altônia

Hospedagem no Campo

Altônia

Yoga com Café

Umuarana

Campos Gerais

Coleção Saudade

Ponta Grossa

Lenda da Gralha Azul

Ponta Grossa

Tour Alvinegro

Ponta Grossa

Bolachas e Memórias

Porto Amazonas

Coffe Experience

Ponta Grossa

Sabores e Emoções

Sengés

Explore o Parque Vila Velha

Ponta Grossa

Uma Imersão com Yoga na Furna Grande

Ponta Grossa

Brunch do Campo

Ponta Grossa

Café com Prosa Rancho Caiacanga

Porto Amazonas

Conexão Natureza

Ponta Grossa

Sumário Interativo

Cataratas do Iguaçu e Caminhos ao Lago de Itaipú

Movie Cars Entertainment

Foz do Iguaçu

Pas Art Walking Tour

Foz do Iguaçu

Experiência Sensorial Sabores do Iguaçu

Foz do Iguaçu

277 Beer Tour - Conhecendo a Fábrica

Foz do Iguaçu

Tour Educativo na Fábrica de Cerveja

Foz do Iguaçu

Café Colonial com Sabor de História

Medianeira

Poesia e Alegria

Medianeira

Banho de Floresta com Exercícios Bioenergéticos

Foz do Iguaçu

Trilha Sensorial com Yoga Vivaz

Foz do Iguaçu



Clique sobre a Experiência que deseja acessar

Encanto do Ipês

Bosque Encantado do Benditto

Marialva

Imersão Casa Feito Brasil

Mandaguaçu

Litoral do Paraná

Barro das Conchas

Antonina

Antonina Afetiva

Antonina

Programa Mutirão da Natureza

Ilha do Mel

Norte do Paraná

London City Tour

Londrina

Norte Pioneiro

Amigos que o Queijo Traz

Ribeirão Claro

Goiaba Destilada

Carlópolis

Vinho no Castelo

Bandeirantes

Paixão pela Pesca

Siqueira Campos

Sumário Interativo

Rotas do Pinhão

Cenário Tropeiro

Lapa

Curitigame

Curitiba

Dia de Tropeiro

Lapa

Prato a La Carte Tropeiro

Lapa

SJP City Walk

São José dos Pinhais

Solar da Lapa

Lapa

Viva Curitiba - Hostel

Curitiba

Vivenciando o Autoral

Curitiba

Espiguinha de Tilápia

Lapa

Lanche Lapiano e Sobremesa Cerco da Lapa

Lapa

O Livro de Receitas da Bisa

Lapa

Raízes de Curitiba

Curitiba

Rota da Cerveja SJP

São José dos Pinhais

Café no Bosque - EcoGuariana

São José dos Pinhais

Do Tropeirismo ao Caravanismo

Lapa

Suculentas Terapia

São José dos Pinhais

Kocham Las

São José dos Pinhais

Muito Além dos Morangos

São José dos Pinhais

Um Dia na Roça

São José dos Pinhais



Clique sobre a
Experiência que
deseja acessar

Sul do Paraná

Erva-Mate Além da Cuia

São Mateus do Sul

Farm to Table

São Mateus do Sul

Sumário Interativo

 Clique sobre a Experiência que deseja acessar

Terra dos Pinheirais

Donau Karneval

Guarapuava

Comer e Beber como Irmãos

Guarapuava

Café da Manhã no Pergolado do Favel

Guarapuava

Descobrimos o Fogo

Guarapuava

Eisbein do Tio Chico

Guarapuava

Gota Dourada

Guarapuava

Piquenique Cultural

Guarapuava

Trilha do Rock

Guarapuava

Descanso e Campo no Hope Valley

Guarapuava

Fly Fishing no Aka Lodge

Guarapuava

Uma Tarde de Sabores e Memórias

Guarapuava

Meditação na Floresta

Guarapuava

Vales do Iguaçu

Suíte Natalina San Pietro

Pato Branco

Brunch Pato Branco

Pato Branco

Infâncias de Pato

Pato Branco

Rota do Chá

Pato Branco

Tour Hãzbier

Pato Branco

Roteiro Tecnológico de Pato Branco

Pato Branco

Pato Branco Bike Tour

Pato Branco

Day Spa Terapias Brasileiras

Pato Branco

Vales do Ivai

Experiência Enogastronômica Casa Carnasciali

Apucarana

Café com Vivências e Boas Memórias

Apucarana

Realização : SEBRAE

Parceiro: Paraná Turismo

Apoio:

Secretaria do Desenvolvimento Sustentável e do Turismo
CEPATUR - Conselho Estadual de Turismo
FECOMÉRCIO

Curitiba

Prefeitura Municipal de Curitiba
Instituto Municipal de Turismo de Curitiba
Agência Curitiba de Desenvolvimento e Inovação
UFPR – Universidade Federal do Paraná - Curso de Turismo
Ecossistema Curitiba DTI - Destino Turístico Inteligente

Sudoeste do Paraná - Vales do Iguaçu

Prefeitura Municipal de Pato Branco
Conselho Municipal de Turismo de Pato Branco
Núcleo de Tecnologia da Informação do Sudoeste do Paraná

Sul do Paraná

ATEMA - Associação de Turismo e Meio Ambiente
Prefeitura municipal de União da Vitória
Prefeitura municipal de São Mateus do Sul
Instância de Governança Regional Sul do Paraná (IGR Sul do PR)
Associação Comercial, Industrial e Agropecuária (ACIASMS)

Rotas do Pinhão - Região Metropolitana de Curitiba

Secretaria de Desenvolvimento Econômico, Turismo, Cultura, Esporte e Lazer

Departamento de Turismo da Lapa

Departamento de Cultura da Lapa

Secretaria da Fazenda da Lapa

Conselho Municipal de Turismo

ADETUR Rotas do Pinhão

ACIAL - Associação Comercial, Industrial e Agropecuária da Lapa

Cicloturismo Caminhos Da Lapa

Secretaria de Indústria, Comércio e Turismo de São José dos Pinhais

Secretaria Municipal de Meio Ambiente de São José dos Pinhais

Secretaria de Urbanismo, Transporte e Trânsito de São José dos Pinhais

Secretaria do Trabalho, Emprego e Economia Solidária de São José dos Pinhais

Secretaria de Viação e Obras Públicas de São José dos Pinhais

Secretaria de Finanças de São José dos Pinhais

Secretaria Municipal de Cultura de São José dos Pinhais

Observatório de Turismo do Paraná

Marli Frieda Feecken (Guia de Turismo)

ACAMP - Associação de Produtores Rurais, Artesãos e Empreendedores de Turismo do Taquaral e Região

ACAVIM - Associação do Caminho do Vinho

Litoral do Paraná

ADETUR Litoral

Iamuque

Secretaria Municipal De Turismo E Cultura Antonina

Secretaria Municipal De Meio Ambiente, Turismo, Cultura E Urbanismo De Morretes

Comtur Antonina

Comtur Morretes

Convention Morretes

Associação De Restaurantes E Similares De Morretes E Região

Noroeste do Paraná

Caminho das Águas

COMTUR - Umuarama

ADETUR – Caminho das Águas

Prefeitura Municipal de Umuarama

Secretária de Indústria, Comércio e Turismo

ACIU Umuarama

Cacier

Coripa

Encanto dos Ipês

CMTUR - Conselho Municipal de Turismo de Maringá
SAET - Secretaria de Aceleração Econômica e Turismo
PMM - Prefeitura Municipal de Maringá
Instituto de Desenvolvimento Rural do Paraná (IDR-Paraná)
RETUR - Rede de Turismo Regional
SENAR PR - Serviço Nacional de Aprendizagem Rural
Maringá Convention & Visitors Bureau

Norte Pioneiro

Prefeitura Municipal de Jacarezinho
Prefeitura Municipal de Siqueira Campos
Prefeitura Municipal de Bandeirantes

Norte do Paraná

Governança de Turismo de Londrina
Prefeitura Municipal de Londrina

Vale do Ivaí

AMUVITUR - Associação dos Municípios do Vale do Ivaí Turismo
Instituto de Desenvolvimento Rural do Paraná (IDR-Paraná)
Santuário de Santa Rita

Centro do Paraná

Campos Gerais

ABRASEL Campos Gerais
ACIPG - Associação Comercial e Industrial de Ponta Grossa
ADETUR Campos Gerais
Prefeitura de Ponta Grossa
Agência de Inovação e Desenvolvimento de Ponta Grossa
Secretaria de Turismo de Ponta Grossa
Vale dos Trilhos
Câmara da Mulher Empreendedora e Gestora de Negócios de Ponta Grossa
Ponta Grossa Campos Gerais Convention & Visitors Bureau
Paraná Turismo Campos Gerais
SEHG - Sindicato Empresarial de Hotelaria e Gastronomia dos Campos Gerais
SESC/SENAC
UEPG - Universidade Estadual de Ponta Grossa

Terra dos Pinheirais

ABRASEL

ACIG - Associação Comercial e Empresarial de Guarapuava

ASTER- Associação De Turismo de Entre Rios

COMTUR- Conselho Municipal de Turismo

Akademie Ireks & Agrária

Unicentro - Universidade Estadual do Centro Oeste

Prefeitura de Guarapuava

Secretaria de Tecnologia e Inovação de Guarapuava

Secretaria de Cultura, Secretaria de Desenvolvimento Econômico,

Secretaria de Políticas Públicas para mulher

Secretaria de Trânsito e Transportes

Secretaria de Turismo e Eventos

Centro de Eventos da Cidade dos Lagos

Centro de Convenções da Agrária

Oeste do Paraná

Cataratas e Caminhos

Secretaria Municipal de Turismo

SINDHOTEIS - Sindicato de Hotéis, Bares, Restaurantes e Similares

ABRASEL - Associação Brasileira de Bares e Restaurantes

Visit Iguaçu

GT Cidades Inteligentes

FPTI - Fundação Parque Tecnológico de Itaipu

ADETUR - Agência de Desenvolvimento de

Turismo Sustentável (Cataratas do Iguaçu e

Caminhos ao Lago de Itaipu)

Loumar Turismo

As Experiências Turísticas do Paraná foram criadas para atender aos ODS - Objetivos do Desenvolvimento Sustentável.

OBJETIVOS DE DESENVOLVIMENTO SUSTENTÁVEL





Realização



Parceria



Apoio

